

Struktur- und Leistungsdaten für eine KTQ-Zertifizierung¹

Allgemein öffentliches Krankenhaus Güssing

Datum: 03. Dezember 2014
Berichtszeitraum: 01.01. – 31.12.2013

¹ Dieses Formular ist von Privatkliniken ohne Kassenzulassung, Forensischen Einrichtungen sowie weiteren Krankenhäusern außerhalb Deutschlands im Rahmen einer KTQ-Zertifizierung zu bearbeiten und als verbindliche Voraussetzung zur Antragsüberprüfung bei der Zertifizierungsstelle abzugeben.

Bereich	Dokumentenname	Version	Gültig ab	Vorversion:	Seite 1
0	KTQ Struktur- und Leistungsdaten	1	10/09/09	keine	von 38

Inhaltsverzeichnis

1	Allgemeine Informationen zum Krankenhaus	S. 3
2	Qualitätssicherung und Qualitätsmanagement	S. 5
3	Struktur- und Leistungsdaten der Organisationseinheiten/ Fachabteilungen	S. 7

Allgemeiner Hinweis:

Mit den in diesem Dokument verwendeten Personen- und Berufsbezeichnungen sind, auch wenn sie nur in einer Form auftreten, gleichwertig beide Geschlechter gemeint.

Die Krankenhausleitung, vertreten durch OAR Reinhold Halleemann ist verantwortlich für die Vollständigkeit und Richtigkeit der Angaben in diesem Bericht.

_____ Güssing, 03-12-2014 |

Unterschrift, Ort, Datum

Bereich	Dokumentenname	Version	Gültig ab	Vorversion:	Seite 2
0	KTQ Struktur- und Leistungsdaten	1	10/09/09	keine	von 38

1 Allgemeine Informationen

Name	Krankenhaus Güssing
Zusatzbezeichnung	Allgemein öffentliches
Straße und Hausnummer	Grazerstrasse 15
PLZ und Ort	7540 Güssing
Telefon	+ 43 3322 31000
TeleFax	+ 43 3322 319
E-Mail	khguessing@krages.at
Webadresse/Internetpräsenz	www.krages.at

Institutionskennzeichen (oder entsprechende Kennzeichnung der Institution)	
Standort(nummer) (wenn vergeben)	104
Name und Art des Krankenhausträgers (z.B. frei gemeinnützig, privat, öffentlich)	Burgenländische Krankenanstalten GesmbH öffentlich

Akademisches Lehrkrankenhaus	<input type="checkbox"/> ja
	Universität: _____
	<input checked="" type="checkbox"/> nein

Bereich	Dokumentenname	Version	Gültig ab	Vorversion:	Seite
0	KTQ Struktur- und Leistungsdaten	1	10/09/09	keine	3 von 38

Fachbereiche und Forschungsschwerpunkte	<i>[Beschreibung der Fachbereiche und Forschungsschwerpunkte]</i>
--	---

Organisationsstruktur des Krankenhauses

Bereich 0	Dokumentenname KTQ Struktur- und Leistungsdaten	Version 1	Gültig ab 10/09/09	Vorversion: keine	Seite 4 von 38
--------------	--	--------------	-----------------------	----------------------	-------------------

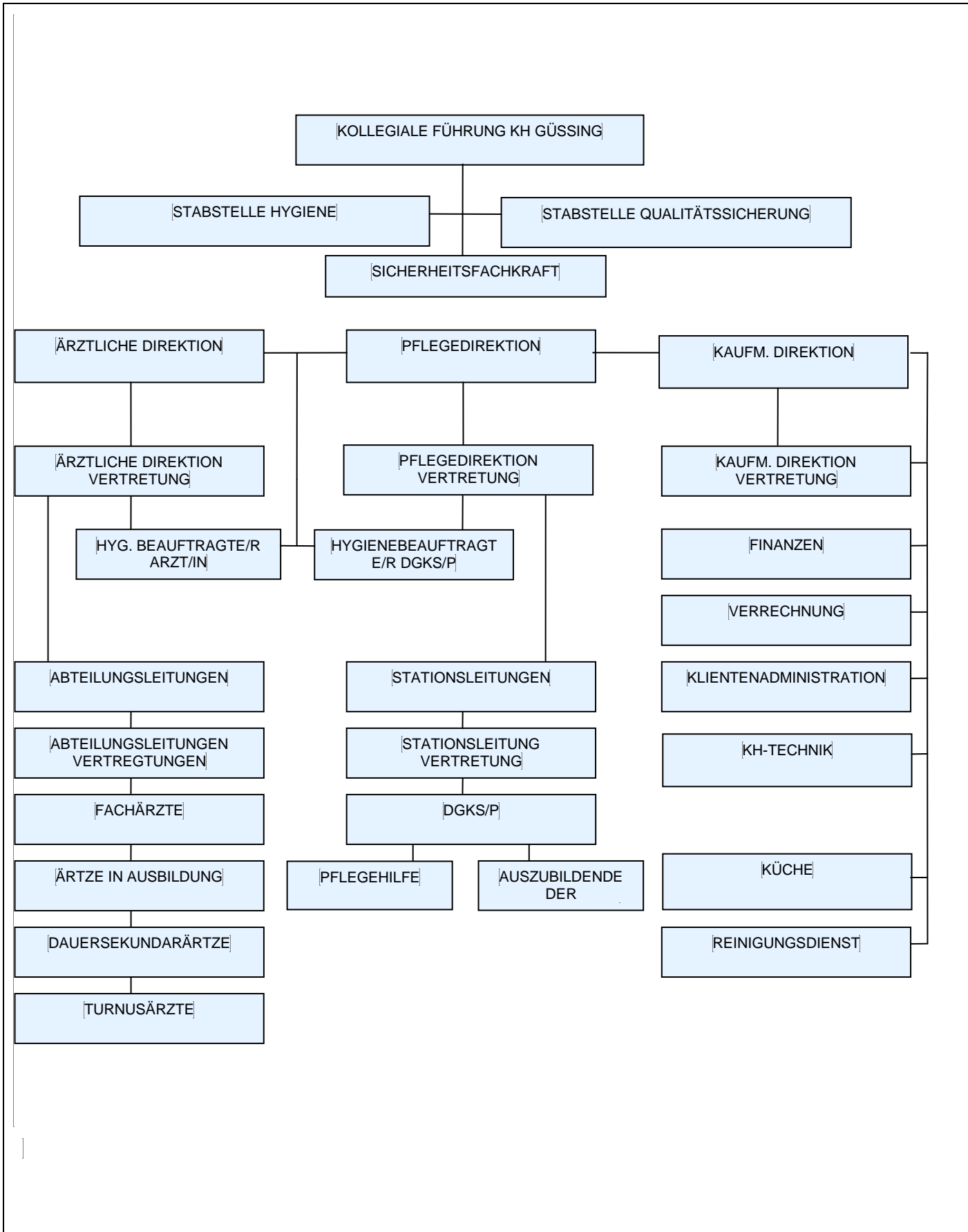

Bereich	Dokumentenname	Version	Gültig ab	Vorversion:	Seite 5
0	KTQ Struktur- und Leistungsdaten	1	10/09/09	keine	von 38

Für psychiatrische Fachkrankenhäuser, Krankenhäuser mit einer psychiatrischen Fachabteilung oder Kliniken für forensische Psychiatrie:

Besteht eine regionale Versorgungsverpflichtung?

ja nein

Anzahl der Betten im gesamten Krankenhaus (Stichtag: 31.12. des letzten Kalenderjahres)	140
Anzahl der bettenführenden Fachabteilungen Art (aufzählen)	6
<ul style="list-style-type: none"> • Interne Abteilung (Verbund) • Chirurgische Abteilung • Institut für Anästhesie und Intensivmedizin • Gynäkologische Abteilung (Verbund) • FSP Orthopädie • Dislozierte Tagesklinik für Augenheilkunde... 	
Nichtbettenführende Bereiche	
<ul style="list-style-type: none"> • Labor • Röntgen • Physiotherapie 	

Fallzahlen des Krankenhauses	
Gesamtzahl der im Berichtsjahr behandelten Fälle:	28.673
Vollstationäre Fallzahl:	9.147
Ambulante Fallzahl: Fallzählweise:	19.526

Bereich	Dokumentenname	Version	Gültig ab	Vorversion:	Seite 6
0	KTQ Struktur- und Leistungsdaten	1	10/09/09	keine	von 38

2 Qualitätssicherung und Qualitätsmanagement

Teilnahme an einer externen Qualitätssicherung*			
Leistungsbereich	Fallzahl	Dokumentationsrate (%)	Kommentar
... hier sollen alle an der externen Qualitätssicherung beteiligten Leistungsbereiche aufgezählt und kommentiert werden, z.B. Cholezystektomie, Mammachirurgie)	[... z.B. 50	[... z.B. 99 %]	[]
[]	[]	[]	[]
[...]	[]	[]	[]
Gesamt	[]	[]	[]

* Hier erwartet die KTQ-GmbH einen entsprechenden Nachweis über die Teilnahme an allen gesetzlich verpflichtenden und freiwilligen Maßnahmen zur externen Qualitätssicherung.

Qualitätssicherung bei Teilnahme an Disease-Management-Programmen (DMP). Gemäß seinem Leistungsspektrum nimmt das Krankenhaus an folgenden DMP teil:	
DMP	Kommentar/Erläuterung
... hier sollen alle aktiven DMP aufgelistet werden, z.B. Diabetes mellitus Typ 1, Brustkrebs, Asthma bronchiale	Keine Teilnahme an DMP (keine DMPs für den intramuralen Bereich definiert)
[...]	[]

Bereich	Dokumentenname	Version	Gültig ab	Vorversion:	Seite 7
0	KTQ Struktur- und Leistungsdaten	1	10/09/09	keine	von 38

Qualitätsziele	
1	Evaluierung und Festlegung der Rollenbilder der einzelnen Berufsgruppen
2	Integration der neuen gesetzlichen Bestimmungen zur Ärztarbeitszeit in die Alltagsroutine
3	
...1	

Qualitätsmanagement-Projekte	
1	Team Time Out
2	Implementierung Klinisches Risikomanagement
3	Versorgung aller relevanten Bereiche mit POCT
4	Umsetzung der Dienstanweisung für vertikales arbeitsteiliges Teamhandeln bei Ärzten und Pflege

Bereich	Dokumentenname	Version	Gültig ab	Vorversion:	Seite 8
0	KTQ Struktur- und Leistungsdaten	1	10/09/09	keine	von 38

3 Struktur- und Leistungsdaten der Organisationseinheiten/ Fachabteilungen *für jede Organisationseinheit / Fachabteilung ist dieser Teil auszufüllen*

Name der Organisationseinheit/Fachabteilung	[Chirurgie]
Kontaktdaten	[Prim. Dr. Wilfried Horvath Tel: 05/7979/31251 Fax: 05/7979/3127]
[Hauptabteilung <input checked="" type="checkbox"/> Belegabteilung <input type="checkbox"/> Gemischte Haupt- und Belegabteilung <input type="checkbox"/>	

Versorgungsschwerpunkte der Organisationseinheit/Fachabteilung		
Nr.	Versorgungsschwerpunkte	Kommentar/Erläuterung
1	Allgemein Chirurgisch/unfallchirurgische Basisversorgung	Standardkrankenhaus/KaKuG
2	Brustgesundheitszentrum	
3		
...		

Medizinisch-pflegerische Leistungsangebote der Organisationseinheit/Fachabteilung		
Nr.	Medizinisch-pflegerisches-therapeutisches Leistungsangebot	Kommentar/Erläuterung
1	Wundmanagement	
2		
3		
...		

Bereich	Dokumentenname	Version	Gültig ab	Vorversion:	Seite
0	KTQ Struktur- und Leistungsdaten	1	10/09/09	keine	9 von 38

Nicht-medizinische Serviceangebote der Organisationseinheit/Fachabteilung		
Nr.	Serviceangebot	Kommentar/Erläuterung
1	Aufnahme von Angehörigen bei Palliativpatienten als Begleitperson möglich	unabhängig von der behandelnden Fachabteilung
2		
3		
...		

Fallzahlen der Organisationseinheit/Fachabteilung	
Vollstationär	2.656
Ambulante Fälle	6.653

Hauptdiagnosen			
Rang	Umgangssprachliche Bezeichnung	ICD-10 Ziffer <i>(3-stellig)</i>	Absolute Fallzahl
1	Bösartige NB Brustdrüse mehr. Teilber. überl.	C50,.8	181
2	Bösartige NB Brustdrüse äußerer Quadrant oben	C50.4	140
3	Bösartige NB Rektum	C20	74
4	Hernia ing.: eins./o. Seite, m. Einklemmung	K40.9	72
5	Veränderung Knochend.	M85.8	66
6	Bösartige NB Brustdrüse nnbez	C50.9	61
7	Ödem: nnbez.	R60.9	61
8	Karpaltunnel-Syndrom	G56.0	60
9	Verletzung oberfl. Kopfhaut	S00.0	60

Bereich	Dokumentenname	Version	Gültig ab	Vorversion:	Seite 10
0	KTQ Struktur- und Leistungsdaten	1	10/09/09	keine	von 38

10	Gallenblasenstein: o. Cholezystitis	K80.2	55
----	-------------------------------------	-------	----

Ambulante Behandlungsmöglichkeiten		
Nr.	Art der Ambulanz	Angebotene Leistung
1	Allgemein Chirurgische Ambulanz	
2	Burstambulanz	
3	Ambulanz für chronische Wunden	
4	Gefäßambulanz	
5	Gastroenterologische Ambulanz	
6	Ambulanz für Erkrankungen des Bewegungsapparates	
7	Proktologische Ambulanz	

Apparative Ausstattung		
Nr.	Vorhandene Geräte	Kommentar/Erläuterung
1	<i>Sonografie</i>	<i>Stanzbiopsie Drahtmarkierung</i>
2	Lasengerät	Behandlung von chron. Wunden
3	
...		

Personelle Ausstattung der Abteilung

Ärzte			
	Anzahl	Kommentar/Ergänzung	Fachexpertise der Abteilung
Ärzte insgesamt (außer	[... 14 Vollkräfte]	[z.B. Weiterbildungsbefugnisse]	[z.B. Fachgebietsbezeichnungen, Schwerpunktbezeichnungen,

Bereich	Dokumentenname	Version	Gültig ab	Vorversion:	Seite 11
0	KTQ Struktur- und Leistungsdaten	1	10/09/09	keine	von 38

Belegärzte)			Zusatzweiterbildungen
davon Fachärzte	[... 7 Vollkräfte]	[]	[]
Belegärzte	[... Personen]	[]	[]

Bereich	Dokumentenname	Version	Gültig ab	Vorversion:	Seite 12
0	KTQ Struktur- und Leistungsdaten	1	10/09/09	keine	von 38

3 Struktur- und Leistungsdaten der Organisationseinheiten/ Fachabteilungen

für jede Organisationseinheit / Fachabteilung ist dieser Teil auszufüllen

Name der Organisationseinheit/Fachabteilung	Interne Abteilung
Kontaktdaten	[Prim. Dr. Gerhard Puhr, Tel: 05/7979/31222 Fax: 05/7979/31238
Hauptabteilung <input checked="" type="checkbox"/> Belegabteilung <input type="checkbox"/>	Belegabteilung <input type="checkbox"/> Gemischte Haupt- und Belegabteilung <input type="checkbox"/>

Versorgungsschwerpunkte der Organisationseinheit/Fachabteilung		
Nr.	Versorgungsschwerpunkte	Kommentar/Erläuterung
1	Internistische Basisversorgung	Standardkrankenhaus/KaKuG
2	Rheumatologie	
3	Endokrinologie (Diabetes, Schilddrüse)	
4	Kardiologie	

Medizinisch-pflegerische Leistungsangebote der Organisationseinheit/Fachabteilung		
Nr.	Medizinisch-pflegerisches- therapeutisches Leistungsangebot	Kommentar/Erläuterung
1	Diabetes - Beratung	<i>ambulante Beratung für Diabetiker in den Themengebieten, fachliches Wissen, Pflege, Ernährung.</i>
2		
3		
...		

Bereich	Dokumentenname	Version	Gültig ab	Vorversion:	Seite 13
0	KTQ Struktur- und Leistungsdaten	1	10/09/09	keine	von 38

Nicht-medizinische Serviceangebote der Organisationseinheit/Fachabteilung		
Nr.	Serviceangebot	Kommentar/Erläuterung
1	Aufnahme von Angehörigen bei Palliativpatienten als Begleitperson möglich	unabhängig von der behandelnden Fachabteilung
2		
3		
...		

Fallzahlen der Organisationseinheit/Fachabteilung	
Vollstationäre Fälle	3.420
Ambulante Fälle	4.944

Hauptdiagnosen			
Rang	Umgangssprachliche Bezeichnung	ICD-10 Ziffer <i>(3-stellig)</i>	Absolute Fallzahl
1	Lumboischialgie	M54.4	182
2	Hypertonie essentiell	I10	119
3	Vorhofflimmern/-flattern nnbez.	I48.9	102
4	Kreuzschmerz	M54.5	88
5	Synkope/Kollaps	R55	87
6	Herzinsuff. Nnbez.	I50.9	82
7	Diabetes mell. Typ 2 o. Kompl.	E11.9	82
8	Obstipation	K59.0	72
9	Pneumonie Bronchus	J18.0	65

Bereich	Dokumentenname	Version	Gültig ab	Vorversion:	Seite 14
0	KTQ Struktur- und Leistungsdaten	1	10/09/09	keine	von 38

10	Bronchitis	J40	58
----	------------	-----	----

Ambulante Behandlungsmöglichkeiten		
Nr.	Art der Ambulanz	Angebotene Leistung
1	Allgemeine Interne Ambulanz	
2	Cardiologische & Schrittmacher Ambulanz	
3	Rheumatologische Ambulanz	
4	Gastroenterologische Ambulanz & Endoskopie	
5	Endokrinologische Ambulanz (Schilddrüse, Diabetes)	

Apparative Ausstattung		
Nr.	Vorhandene Geräte	Kommentar/Erläuterung
1	<i>Ergometrie</i>	
2	Spirometrie	
3		
...		

Bereich	Dokumentenname	Version	Gültig ab	Vorversion:	Seite 15
0	KTQ Struktur- und Leistungsdaten	1	10/09/09	keine	von 38

Personelle Ausstattung der Abteilung

Ärzte			
	Anzahl	Kommentar/Ergänzung	Fachexpertise der Abteilung
Ärzte insgesamt (außer Belegärzte)	[... 13 Vollkräfte]	[z.B. Weiterbildungsbefugnisse]	[z.B. Fachgebietsbezeichnungen, Schwerpunktbezeichnungen, Zusatzweiterbildungen]
davon Fachärzte	[... 7 Vollkräfte]	[]	[]
Belegärzte	[... Personen]	[]	[]

3 Struktur- und Leistungsdaten der Organisationseinheiten/ Fachabteilungen *für jede Organisationseinheit / Fachabteilung ist dieser Teil auszufüllen*

Name der Organisationseinheit/Fachabteilung	[Gynäkologie]
Kontaktdaten	[Prim. Dr. Martin Fabsits Tel: 05/7979/ 31667 Fax: 05/7979/ 31298
Hauptabteilung <input checked="" type="checkbox"/> Belegabteilung <input type="checkbox"/>	Belegabteilung <input type="checkbox"/> Gemischte Haupt- und Belegabteilung <input type="checkbox"/>

Versorgungsschwerpunkte der Organisationseinheit/Fachabteilung		
Nr.	Versorgungsschwerpunkte	Kommentar/Erläuterung
1		
2		

Bereich	Dokumentenname	Version	Gültig ab	Vorversion:	Seite 16
0	KTQ Struktur- und Leistungsdaten	1	10/09/09	keine	von 38

3		
...		

Medizinisch-pflegerische Leistungsangebote der Organisationseinheit/Fachabteilung

Nr.	Medizinisch-pflegerisches-therapeutisches Leistungsangebot	Kommentar/Erläuterung
1		
2		
3		
...		

Nicht-medizinische Serviceangebote der Organisationseinheit/Fachabteilung

Nr.	Serviceangebot	Kommentar/Erläuterung
1	Aufnahme von Angehörigen bei Palliativpatienten als Begleitperson möglich	unabhängig von der behandelnden Fachabteilung
2		
3		
...		

Fallzahlen der Organisationseinheit/Fachabteilung

Vollstationäre Fälle

536

Ambulante Fälle

631

Hauptdiagnosen

Rang	Umgangssprachliche Bezeichnung	ICD-10	Absolute
------	--------------------------------	--------	----------

Bereich	Dokumentenname	Version	Gültig ab	Vorversion:	Seite 17
0	KTQ Struktur- und Leistungsdaten	1	10/09/09	keine	von 38

		Ziffer <i>(3-stellig)</i>	Fallzahl
1	Bösartige NB Ovar	C561	90
2	Blutung Postmenopause	N95.0	44
3	Polyp Corpus Uteri	N84.0	40
4	Bösartige NB Endometrium	C54.1	24
5	Ovarialzyste sonst. nnbez.	N83.2	20
6	Gutartige NB Uterus Leiomyom nnbez.	D25.9	19
7	Menstr. zu stark bei regelm. M.Zyklus	N92.0	16
8	Bösartige NB Corpus Uteri nnbez.	C54.9	16
9	Abn. Bef. Mat wbl. Genitalorgane, Zytologie	R87.6	13
10	Menstr. zu stark, Prämenopause	N92.4	13

Ambulante Behandlungsmöglichkeiten

Nr.	Art der Ambulanz	Angebotene Leistung
1	Allg. gynäkologische Ambulanz	
2		
3		
...		

Apparative Ausstattung

Nr.	Vorhandene Geräte	Kommentar/Erläuterung
1		
2		

Bereich	Dokumentenname	Version	Gültig ab	Vorversion:	Seite 18
0	KTQ Struktur- und Leistungsdaten	1	10/09/09	keine	von 38

3		
...		

Personelle Ausstattung der Abteilung

Ärzte			
	Anzahl	Kommentar/Ergänzung	Fachexpertise der Abteilung
Ärzte insgesamt (außer Belegärzte)	[... 3,5 Vollkräfte]	[z.B. Weiterbildungsbefugnisse]	[z.B. Fachgebietsbezeichnungen, Schwerpunktbezeichnungen, Zusatzweiterbildungen]
davon Fachärzte	[... 1 Vollkräfte]	[]	[]
Belegärzte	[... Personen]	[]	[]

3 Struktur- und Leistungsdaten der Organisationseinheiten/ Fachabteilungen *für jede Organisationseinheit / Fachabteilung ist dieser Teil auszufüllen*

Name der Organisationseinheit/Fachabteilung	[Intensiv- und Anästhesieabteilung]
Kontaktdaten	[Prim. Dr. Franz Spiegl

Bereich	Dokumentenname	Version	Gültig ab	Vorversion:	Seite
0	KTQ Struktur- und Leistungsdaten	1	10/09/09	keine	19 von 38

		Tel: 05/7979/ 31667	
		Fax: 05/7979/ 319	
Hauptabteilung <input checked="" type="checkbox"/>		Belegabteilung <input type="checkbox"/>	
Belegabteilung <input type="checkbox"/>		Gemischte Haupt- und	

Versorgungsschwerpunkte der Organisationseinheit/Fachabteilung

Nr.	Versorgungsschwerpunkte	Kommentar/Erläuterung
1		
2		
3		
...		

Medizinisch-pflegerische Leistungsangebote der Organisationseinheit/Fachabteilung

Nr.	Medizinisch-pflegerisches-therapeutisches Leistungsangebot	Kommentar/Erläuterung
1		
2		
3		
...		

Nicht-medizinische Serviceangebote der Organisationseinheit/Fachabteilung

Nr.	Serviceangebot	Kommentar/Erläuterung
1		
2		

Bereich	Dokumentenname	Version	Gültig ab	Vorversion:	Seite 20
0	KTQ Struktur- und Leistungsdaten	1	10/09/09	keine	von 38

3		
...		

Fallzahlen der Organisationseinheit/Fachabteilung	
Vollstationäre Fälle	141
Ambulante Fälle	1.852

Hauptdiagnosen			
Rang	Umgangssprachliche Bezeichnung	ICD-10 Ziffer (3-stellig)	Absolute Fallzahl
1	Vergiftung	T50.9	5
2	Sepsis	A41.9	4
3	Schock septisch	R57.2	3
4	Bösartige NB Leber, Zellkarzinom	C22.0	2
5	Störung, Psyche/Verhalten, Alk., akute Intox.	F10.0	2
6	KH Herz, akut, ischämisch nnbez	I24.9	2
7	Lungenembolie o. akutes Cor Pulmonale	I26.9	2
8	Herztod, plötzlich	I46.1	2
9	Herzinsuffizienz nnbez.	I50.9	2
10	COPD nnbez.	J44.9	2

Ambulante Behandlungsmöglichkeiten		
Nr.	Art der Ambulanz	Angebotene Leistung

Bereich	Dokumentenname	Version	Gültig ab	Vorversion:	Seite 21
0	KTQ Struktur- und Leistungsdaten	1	10/09/09	keine	von 38

1	Präoperative Ambulanz	
2	Schmerzambulanz	
3		
...		

Apparative Ausstattung		
Nr.	Vorhandene Geräte	Kommentar/Erläuterung
1		
2		
3		
...		

Personelle Ausstattung der Abteilung

Ärzte			
	Anzahl	Kommentar/Ergänzung	Fachexpertise der Abteilung
Ärzte insgesamt (außer Belegärzte)	[... 11 Vollkräfte]	[z.B. Weiterbildungsbefugnisse]	[z.B. Fachgebietsbezeichnungen, Schwerpunktbezeichnungen, Zusatzweiterbildungen]
davon Fachärzte	[... 9 Vollkräfte]	[]	[]
Belegärzte	[... Personen]	[]	[]

Bereich	Dokumentenname	Version	Gültig ab	Vorversion:	Seite 22
0	KTQ Struktur- und Leistungsdaten	1	10/09/09	keine	von 38

3 Struktur- und Leistungsdaten der Organisationseinheiten/ Fachabteilungen *für jede Organisationseinheit / Fachabteilung ist dieser Teil auszufüllen*

Name der Organisationseinheit/Fachabteilung	Fachschwerpunkt Orthopädie
Kontaktdaten	OA Dr. Ralf Wödlinger Tel: 05/7979/ 31716 Fax: 05/7979/ 319
Hauptabteilung <input checked="" type="checkbox"/> Belegabteilung <input type="checkbox"/>	Belegabteilung <input type="checkbox"/> Gemischte Haupt- und Belegabteilung <input type="checkbox"/>

Versorgungsschwerpunkte der Organisationseinheit/Fachabteilung		
Nr.	Versorgungsschwerpunkte	Kommentar/Erläuterung
1	Endoprothetik (Knie und Hüfte)	
2		
3		
...		

Medizinisch-pflegerische Leistungsangebote der Organisationseinheit/Fachabteilung		
Nr.	Medizinisch-pflegerisches-therapeutisches Leistungsangebot	Kommentar/Erläuterung
1		
2		

Bereich	Dokumentenname	Version	Gültig ab	Vorversion:	Seite
0	KTQ Struktur- und Leistungsdaten	1	10/09/09	keine	23 von 38

3		
...		

Nicht-medizinische Serviceangebote der Organisationseinheit/Fachabteilung		
Nr.	Serviceangebot	Kommentar/Erläuterung
1	Aufnahme von Angehörigen bei Palliativpatienten als Begleitperson möglich	unabhängig von der behandelnden Fachabteilung
2		
3		
...		

Fallzahlen der Organisationseinheit/Fachabteilung	
Vollstationäre Fälle	1.699
Ambulante Fälle	1.281

Hauptdiagnosen			
Rang	Umgangssprachliche Bezeichnung	ICD-10 Ziffer <i>(3-stellig)</i>	Absolute Fallzahl
1	Lumboischialgie	M54.4	340
2	Gonarthrose	M17.9	128
3	Koxarthrose	M16.9	85
4	Kreuzschmerz	M54.5	83
5	Halux valgus	M20.1	68

Bereich	Dokumentenname	Version	Gültig ab	Vorversion:	Seite 24
0	KTQ Struktur- und Leistungsdaten	1	10/09/09	keine	von 38

6	Syndrom: Zervikobrachal	M53.1	64
7	Ödem nnbez.	R60.9	60
8	Veränd. Knochendichte/-struktur; sonst.	M85.8	58
9	Zervikalneuralgie	M54.2	56
10	Ödem: umschrieben	R60.0	56

Ambulante Behandlungsmöglichkeiten		
Nr.	Art der Ambulanz	Angebotene Leistung
1	Orthopädische Ambulanz	
2		
3		
...		

Apparative Ausstattung		
Nr.	Vorhandene Geräte	Kommentar/Erläuterung
1		
2		
3		
...		

Bereich	Dokumentenname	Version	Gültig ab	Vorversion:	Seite 25
0	KTQ Struktur- und Leistungsdaten	1	10/09/09	keine	von 38

Personelle Ausstattung der Abteilung

Ärzte			
	Anzahl	Kommentar/Ergänzung	Fachexpertise der Abteilung
Ärzte insgesamt (außer Belegärzte)	[... 5 Vollkräfte]	[z.B. Weiterbildungsbefugnisse]	[z.B. Fachgebietsbezeichnungen, Schwerpunktbezeichnungen, Zusatzweiterbildungen]
davon Fachärzte	[... 3 Vollkräfte]	[]	[]
Belegärzte	[... Personen]	[]	[]

3 Struktur- und Leistungsdaten der Organisationseinheiten/ Fachabteilungen *für jede Organisationseinheit / Fachabteilung ist dieser Teil auszufüllen*

Name der Organisationseinheit/Fachabteilung	[Dislozierte Augentagesklinik]
Kontakt Daten	[Dr. Michael Simon Tel: 05/7979/31232]
[Hauptabteilung <input checked="" type="checkbox"/> Belegabteilung <input type="checkbox"/> Gemischte Haupt- und Belegabteilung <input type="checkbox"/>	

Versorgungsschwerpunkte der Organisationseinheit/Fachabteilung

Bereich	Dokumentenname	Version	Gültig ab	Vorversion:	Seite 26
0	KTQ Struktur- und Leistungsdaten	1	10/09/09	keine	von 38

Nr.	Versorgungsschwerpunkte	Kommentar/Erläuterung
1	Katarakt	
2	Korrekturen am Lid	
3		
...		

Medizinisch-pflegerische Leistungsangebote der Organisationseinheit/Fachabteilung		
Nr.	Medizinisch-pflegerisches-therapeutisches Leistungsangebot	Kommentar/Erläuterung
1		
2		
3		
...		

Nicht-medizinische Serviceangebote der Organisationseinheit/Fachabteilung		
Nr.	Serviceangebot	Kommentar/Erläuterung
1		
2		
3		
...		

Fallzahlen der Organisationseinheit/Fachabteilung Vollstationäre Fälle	695
---	-----

Bereich	Dokumentenname	Version	Gültig ab	Vorversion:	Seite
0	KTQ Struktur- und Leistungsdaten	1	10/09/09	keine	27 von 38

Hauptdiagnosen			
Rang	Umgangssprachliche Bezeichnung	ICD-10 Ziffer (3-stellig)	Absolute Fallzahl
1	Katarakt senile	H25.9	627
2	KH Augenlid: Blepharochalasis	H02.3	40
3	KH Augenlid	H02.9	5
4	KH Augenlid: Entropium/Trichiasis	H02.0	4
5	KH Konjunktiva: Pterygium	H11.0	3
6	Melanozytennävus: Augenlid, inkl. Kanthus	D22.1	2
7	Gutartige NB: Haut: Augenlid inkl. Kanthus	D23.1	2
8	KH Augenlid: Chalazion	H00.1	2
9	KH Augenlid: Ektropium	H02.1	2
10	Gutartige NB Binde-/Weichteilgew.	D21.0	1

Ambulante Behandlungsmöglichkeiten		
Nr.	Art der Ambulanz	Angebotene Leistung
1		
2		
3		
...		

Apparative Ausstattung		
Nr.	Vorhandene Geräte	Kommentar/Erläuterung
1	Phako - Gerät	

Bereich	Dokumentenname	Version	Gültig ab	Vorversion:	Seite 28
0	KTQ Struktur- und Leistungsdaten	1	10/09/09	keine	von 38

2	Mikroskop	
3		
...		

Personelle Ausstattung der Abteilung

Ärzte			
	Anzahl	Kommentar/Ergänzung	Fachexpertise der Abteilung
Ärzte insgesamt (außer Belegärzte)	[... 1 Vollkräfte]	[z.B. Weiterbildungsbefugnisse]	[z.B. Fachgebietsbezeichnungen, Schwerpunktbezeichnungen, Zusatzweiterbildungen]
davon Fachärzte	[... 1 Vollkräfte]	[]	[]
Belegärzte	[... Personen]	[]	[]

3 Struktur- und Leistungsdaten der Organisationseinheiten/ Fachabteilungen *für jede Organisationseinheit / Fachabteilung ist dieser Teil auszufüllen*

Bereich	Dokumentenname	Version	Gültig ab	Vorversion:	Seite
0	KTQ Struktur- und Leistungsdaten	1	10/09/09	keine	29 von 38

Name der Organisationseinheit/Fachabteilung	[]
Kontaktdaten	[]
Hauptabteilung <input checked="" type="checkbox"/> Belegabteilung <input type="checkbox"/>	Belegabteilung <input type="checkbox"/> Gemischte Haupt- und Belegabteilung <input type="checkbox"/>

Versorgungsschwerpunkte der Organisationseinheit/Fachabteilung

Nr.	Versorgungsschwerpunkte	Kommentar/Erläuterung
1		
2		
3		
...		

Medizinisch-pflegerische Leistungsangebote der Organisationseinheit/Fachabteilung

Nr.	Medizinisch-pflegerisches-therapeutisches Leistungsangebot	Kommentar/Erläuterung
1	<i>z.B. Akupressur</i>	<i>z.B. Akupressurbehandlung bei Kopfschmerzen</i>
2	<i>z.B. Musiktherapie,</i>	<i>z.B. bei bestimmten Erkrankungen</i>
3		
...		

Nicht-medizinische Serviceangebote der Organisationseinheit/Fachabteilung

Nr.	Serviceangebot	Kommentar/Erläuterung
1	Aufnahme von Angehörigen bei Palliativpatienten als Begleitperson	unabhängig von der behandelnden Fachabteilung

Bereich	Dokumentenname	Version	Gültig ab	Vorversion:	Seite
0	KTQ Struktur- und Leistungsdaten	1	10/09/09	keine	30 von 38

	möglich	
2		
3		
...		

Fallzahlen der Organisationseinheit/Fachabteilung	
---	--

Hauptdiagnosen			
Rang	Umgangssprachliche Bezeichnung	ICD-10 Ziffer <i>(3-stellig)</i>	Absolute Fallzahl
1			
2			
3			
4			
5			
6			
7			
8			
9			
10			

Bereich	Dokumentenname	Version	Gültig ab	Vorversion:	Seite 31
0	KTQ Struktur- und Leistungsdaten	1	10/09/09	keine	von 38

Ambulante Behandlungsmöglichkeiten		
Nr.	Art der Ambulanz	Angebotene Leistung
1		
2		
3		
...		

Apparative Ausstattung		
Nr.	Vorhandene Geräte	Kommentar/Erläuterung
1	<i>z.B. Röntgengerät/MRT</i>	<i>z.B. C-Bogen (inkl. Hinweis: 24h-Notfall-Verfügbarkeit ist gegeben/nicht gegeben)</i>
2		Computertomograph
3		
...		

Bereich	Dokumentenname	Version	Gültig ab	Vorversion:	Seite 32
0	KTQ Struktur- und Leistungsdaten	1	10/09/09	keine	von 38

Personelle Ausstattung der Abteilung

Ärzte			
	Anzahl	Kommentar/Ergänzung	Fachexpertise der Abteilung
Ärzte insgesamt (außer Belegärzte)	[... Vollkräfte]	[z.B. Weiterbildungsbefugnisse]	[z.B. Fachgebietsbezeichnungen, Schwerpunktbezeichnungen, Zusatzweiterbildungen]
davon Fachärzte	[... Vollkräfte]	[]	[]
Belegärzte	[... Personen]	[]	[]

Pflegepersonal		
	Anzahl	Kommentar/Erläuterung
Pflegekräfte insgesamt	[142,25]	[115,25 VZÄ gehobener Dienst für Gesundheits- und Krankenpflege 27 VZÄ Pflegehilfen]
davon examinierte Gesundheits- und Krankenpfleger bzw. Gesundheits- und Kinderkrankenpfleger ohne Fachweiterbildung (3 Jahre)	[27,00]	[Pflegehilfen, Dauer der Ausbildung: 1 Jahr
davon examinierte Gesundheits- und Krankenpfleger bzw. Gesundheits- und Kinderkrankenpfleger mit entsprechender Fachweiterbildung (3 Jahre)	[115,25.]	Zusatzqualifikationen/Sonderausbildungen <ul style="list-style-type: none"> • ITV/Anästhesie: 18 Mitarbeiter • OP: 10 Mitarbeiter • Wundmanager: 1 Mitarbeiter • Breast Care Nurse: 3 Mitarbeiter • Praxisanleiter: 20 Mitarbeiter • Hygiene: 2 Mitarbeiter • Basales und mittleres Pflegemanagement: 6 Mitarbeiter • Qualitätsmanager: 1 Mitarbeiter

Bereich	Dokumentenname	Version	Gültig ab	Vorversion:	Seite
0	KTQ Struktur- und Leistungsdaten	1	10/09/09	keine	33 von 38

		<ul style="list-style-type: none"> • Zertifizierter Riskmanager: 3 Mitarbeiter • Qualitätscoach: 2 Mitarbeiter • Sonderausbildung Endoskopie: 2 Mitarbeiter • Entlassungsmanagement: 2 Mitarbeiter • IMCU: für 2015 → 2 Mitarbeiter zur Weiterbildung cardio – pulmonale Observation angemeldet.
--	--	---

Bereich 0	Dokumentenname KTQ Struktur- und Leistungsdaten	Version 1	Gültig ab 10/09/09	Vorversion: keine	Seite 34 von 38
--------------	--	--------------	-----------------------	----------------------	--------------------

Therapeutisches Personal der Abteilung			
Nr.	Berufsbezeichnung (Therapeutisches Personal)	Anzahl	Kommentar/Erläuterung
1	Physiotherapeuten	5 Vollzeit	4 Vollzeit, 2 Teilzeit
2	Diätassistentin	1 Vollzeit	
3	Hebamme	1 Vollzeit	Versorgt die gynäkologische Ambulanz
4	Klinische Psychologie	1 Vollzeit	Derzeit in Nachbesetzung

Bereich	Dokumentenname	Version	Gültig ab	Vorversion:	Seite
0	KTQ Struktur- und Leistungsdaten	1	10/09/09	keine	35
					von 38

Ausfüllhinweise:

Ausfüllhinweis zu Identifikationsnummer des Krankenhauses:

Wenn mehrere Identifikationsnummern (ID-Nummer) vorhanden sind, sollen alle mit den entsprechenden Bereichen angegeben werden.

Ausfüllhinweis zu Standortnummer:

Wenn zu einer ID-Nummer Berichte für mehrere Standorte erstellt werden, ist die ID-Nummer des Standortes, auf den sich der Bericht bezieht, anzugeben.

Ausfüllhinweis zu Art des Krankenhauses:

Die Art des Krankenhausträgers (freigemeinnützig, privat, öffentlich) ist entsprechend anzugeben.

Ausfüllhinweis zu Forschung und Lehre:

Hier können stichpunktartige Freitextangaben zu Forschungsschwerpunkten, akademischer Lehre und Ausbildungen in anderen Heilberufen gemacht werden. Für weitere Informationen können Links zu den entsprechenden Internetseiten eingefügt werden.

Ausfüllhinweis zu Fallzahlen:

Bei der Angabe der Anzahl der ambulanten Fälle sind die im Krankenhaus verwendeten Zählweisen anzugeben (z.B. Fallzählweise, Quartalszählweise).

Ausfüllhinweis zu Teilnahme an einer externen Qualitätssicherung:

Es sollen nur die tatsächlich erbrachten Leistungen angegeben werden. Die nicht benötigten Felder sollen gelöscht werden.

Ausfüllhinweis zu Qualitätssicherung bei Teilnahme an Disease-Management-Programmen (DMP):

Disease-Management-Programme, an denen das Krankenhaus teilnimmt, sollen dokumentiert werden.

Ausfüllhinweis zur Teilnahme an Maßnahmen der externen vergleichenden Qualitätssicherung:

Wenn Ergebnisse von sonstigen Qualitätssicherungsmaßnahmen dargestellt werden, soll das Zustandekommen der Ergebnisse verständlich und im Freitext kurz erläutert werden (ggf. Link der entsprechenden Homepage, der Fachgesellschaften).

Wenn möglich sollten dazu folgende Angaben gemacht werden:

- Bezeichnung des Leistungsbereichs
- Messzeitraum
- Datenerhebung
- Rechenregeln
- Referenzbereiche
- Vergleichswerte

Bereich	Dokumentenname	Version	Gültig ab	Vorversion:	Seite 36
0	KTQ Struktur- und Leistungsdaten	1	10/09/09	keine	von 38

- Quellenangabe zu Dokumentation des Qualitätsindikators bzw. des Qualitätsindikatoren

Ausfüllhinweis zu Qualitätspolitik (Leitbilder):

Qualitätspolitik beschreibt sind die übergeordneten Absichten einer Organisation bezogen auf die Qualität ihrer Leistungen, wie sie von der obersten Leitung (Geschäftsführung/Klinikleitung) formell ausgedrückt werden. Abteilungs- und Berufsgruppenspezifische Leitbilder sind darzustellen.

Ausfüllhinweis zu Qualitätsziele:

Qualitätsziele operationalisieren die Qualitätspolitik für die einzelnen Ebenen des Krankenhauses. Sie machen den Qualitätsanspruch somit nachvollziehbar und transparent.

Hier sollen

- strategische/operative Ziele,
 - Messung und Evaluation der Zielerreichung sowie
 - Kommunikation der Ziele und der Zielerreichung
- dargestellt werden

Ausfüllhinweis zu Qualitätsmanagement-Projekte:

QM-Projekte sind einmalige, zeitlich begrenzte Prozesse zur Erreichung von Qualitätszielen. Sie können sowohl für das gesamte Krankenhaus als auch für einzelne Fachabteilungen/Organisationseinheiten an dieser Stelle aufgeführt werden.

Wenn möglich sollen qualitätsorientierte Projekte systematisch dargelegt werden:

- Hintergrund
- beteiligte Personen
- Zielformulierung
- Maßnahmen und deren Umsetzung
- Evaluation der Zielerreichung

Ausfüllhinweis zu Versorgungsschwerpunkte der Organisationseinheit/Fachabteilung:

An dieser Stelle sind nur die fachabteilungsbezogenen Versorgungsschwerpunkte des Krankenhauses darzustellen. Je Fachabteilung muss der gesamte Punkt 3 von „Name der Organisationseinheit/Fachabteilung“ bis zu „Therapeutisches Personal der Abteilung“ bearbeitet werden. Zu jedem Versorgungsschwerpunkt können in der Spalte „Kommentar/Erläuterung“ ergänzende Angaben zur Konkretisierung und Spezifizierung gemacht werden.

Ausfüllhinweis zu Medizinisch-pflegerische Leistungsangebote der Organisationseinheit/Fachabteilung:

An dieser Stelle sind nur die medizinisch-pflegerischen Leistungsangebote des Krankenhauses darzustellen. Zu jedem medizinisch-pflegerischen Leistungsangebot können in der Spalte „Kommentar/Erläuterung“ ergänzende Angaben zur Konkretisierung und Spezifizierung gemacht werden.

Ausfüllhinweis zu Nicht-medizinische Serviceangebote der Organisationseinheit/Fachabteilung:

Bereich	Dokumentenname	Version	Gültig ab	Vorversion:	Seite 37
0	KTQ Struktur- und Leistungsdaten	1	10/09/09	keine	von 38

An dieser Stelle sind nur die allgemeinen Serviceangebote der Organisationseinheit/Fachabteilung darzustellen. Zu jedem Serviceangebot können in der Spalte „Kommentar/Erläuterung“ ergänzende Angaben zur Konkretisierung und Spezifizierung gemacht werden.

Ausfüllhinweis zu Hauptdiagnosen nach ICD:

Es sind die 10 häufigsten ICD-Ziffern **dreistellig** anzugeben. Wenn das Krankenhaus weniger als 10 unterschiedliche dreistellige ICD-Ziffern zu dokumentieren hat, sind alle anzugeben.

Ausfüllhinweis zu Ambulante Behandlungsmethoden:

Hier kann, soweit vorhanden, die Art der Ambulanz sowie der angebotenen ambulanten Leistungen beschrieben werden.

Ausfüllhinweis zu Apparative Ausstattung:

An dieser Stelle ist die apparative Ausstattung der Organisationseinheit/Fachabteilung darzustellen.

Zu jedem Gerät können in der Spalte „Kommentar/Erläuterung“ ergänzende Angaben zur Konkretisierung und Spezifizierung (z.B. zu Kooperationen mit niedergelassenen Ärzten) gemacht werden. Der Schwerpunkt soll dabei auf relevanten Geräten („Großgeräten“) liegen. Geräte, die zur üblichen Ausstattung eines Krankenhauses gehören (z.B. Blutdruckmessgeräte, EKG, Blutzuckermessgeräte, Infusionspumpen), sind nicht anzugeben.

Ausfüllhinweis zu Ärzten:

Für die Angabe in Vollkräften erfolgt eine Zusammenfassung von Vollzeit- und Teilzeitbeschäftigten zu Vollzeitäquivalenten.

Es soll hier nicht die Anzahl der Qualifikationen, sondern nur deren Vorhandensein in der Abteilung angegeben werden.

Ausfüllhinweis zu Pflegepersonal:

Für die Angabe in Vollkräften erfolgt eine Zusammenfassung von Vollzeit- und Teilzeitbeschäftigten zu Vollzeitäquivalenten.

In der Spalte Erläuterung/Kommentar können Angaben zur Art der Fachweiterbildung und zu speziellen Pflegequalifikationen (z.B. Hygienefachkraft, Wundmanager, Stomatherapeut) gemacht werden.

Ausfüllhinweis zu Therapeutischem Personal:

Für die Angabe in Vollkräften erfolgt eine Zusammenfassung von Vollzeit- und Teilzeitbeschäftigten zu Vollzeitäquivalenten. In der Spalte Erläuterung/Kommentar können Angaben zur Art der Ausbildung oder Therapeutischen Ausbildung gemacht werden.

Bereich	Dokumentenname	Version	Gültig ab	Vorversion:	Seite 38
0	KTQ Struktur- und Leistungsdaten	1	10/09/09	keine	von 38