

Struktur- und Leistungsdaten für eine KTQ-Zertifizierung¹

***[A.ö. Ladislaus Batthyány-Strattmann Krankenhaus
Kittsee]***

**Datum: [13.01.2016]
Berichtszeitraum: [2014]**

¹ Dieses Formular ist von Privatkliniken ohne Kassenzulassung, Forensischen Einrichtungen sowie weiteren Krankenhäusern außerhalb Deutschlands im Rahmen einer KTQ-Zertifizierung zu bearbeiten und als verbindliche Voraussetzung zur Antragsüberprüfung bei der Zertifizierungsstelle abzugeben.

Bereich	Dokumentenname	Version	Gültig ab	Vorversion:	Seite 1
0	KTQ Struktur- und Leistungsdaten	1	10/09/09	keine	von 37

Inhaltsverzeichnis

1	Allgemeine Informationen zum Krankenhaus	S. 3
2	Qualitätssicherung und Qualitätsmanagement	S. 5
3	Struktur- und Leistungsdaten der Organisationseinheiten/ Fachabteilungen	S. 7

Allgemeiner Hinweis:

Mit den in diesem Dokument verwendeten Personen- und Berufsbezeichnungen sind, auch wenn sie nur in einer Form auftreten, gleichwertig beide Geschlechter gemeint.

Die Krankenhausleitung, vertreten durch [Kaufm. Direktorin Elisabeth Wieszmüllner, Kaufm.Dir. Stv. Paul Hauptmann]
ist verantwortlich für die Vollständigkeit und Richtigkeit der Angaben in diesem Bericht.

[Kittsee, 13.01.2016]

Unterschrift, Ort, Datum

Bereich	Dokumentenname	Version	Gültig ab	Vorversion:	Seite 2
0	KTQ Struktur- und Leistungsdaten	1	10/09/09	keine	von 37

1 Allgemeine Informationen

Name	A.ö. Ladislaus Batthyány-Strattmann KH Kittsee
Zusatzbezeichnung	
Straße und Hausnummer	Hauptplatz 3
PLZ und Ort	2421 Kittsee
Telefon	05/7979-35000
TeleFax	05/7979-5353
E-Mail	khkittsee@krages.at
Webadresse/Internetpräsenz	www.krages.at

Institutionskennzeichen <i>(oder entsprechende Kennzeichnung der Institution)</i>	K105
Standort(nummer) (wenn vergeben)	105
Name und Art des Krankenhausträgers <i>(z.B. frei gemeinnützig, privat, öffentlich)</i>	KRAGES, öffentlich

Akademisches Lehrkrankenhaus	<input type="checkbox"/> ja
	Universität: _____
	<input checked="" type="checkbox"/> nein

Bereich	Dokumentenname	Version	Gültig ab	Vorversion:	Seite
0	KTQ Struktur- und Leistungsdaten	1	10/09/09	keine	3 von 37

Fachbereiche und
Forschungsschwerpunkte

[Innere Medizin, Chirurgie, Anästhesie, FSP-Urologie]

Organisationsstruktur des Krankenhauses

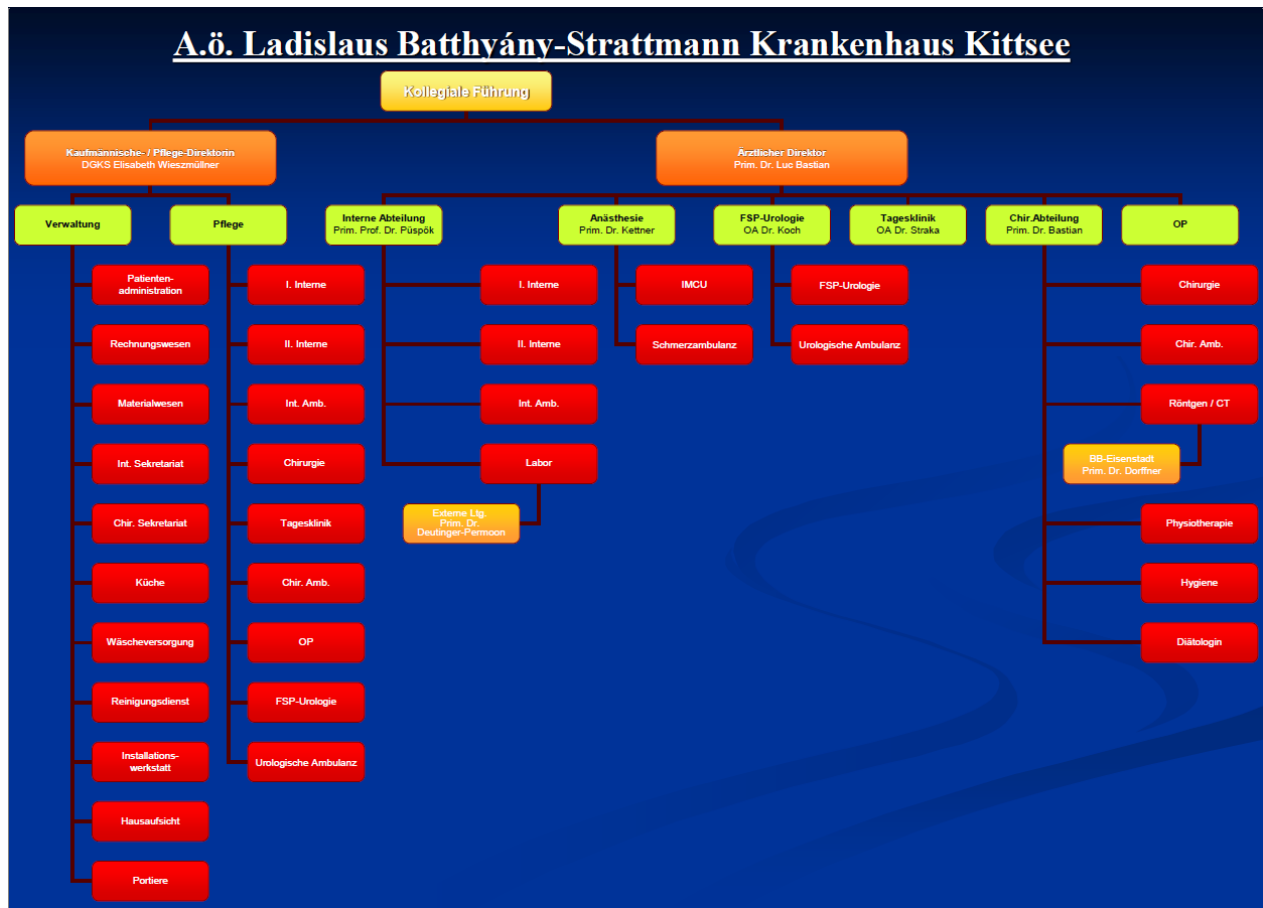

Für psychiatrische Fachkrankenhäuser, Krankenhäuser mit einer psychiatrischen Fachabteilung oder Kliniken für forensische Psychiatrie:

Besteht eine regionale Versorgungsverpflichtung?

ja nein

Anzahl der Betten im gesamten Krankenhaus
(Stichtag: 31.12. des letzten Kalenderjahres)

120

Anzahl der bettenführenden Fachabteilungen
Art (aufzählen)

- Innere Medizin
- Chirurgie

56

32

Bereich	Dokumentenname	Version	Gültig ab	Vorversion:	Seite 4
0	KTQ Struktur- und Leistungsdaten	1	10/09/09	keine	von 37

<ul style="list-style-type: none"> • Anästhesiologie (IMCU/ICU) • Tagesklinik • FSP-Urologie 	4/2 18 8
---	----------------

Fallzahlen des Krankenhauses	
Gesamtzahl der im Berichtsjahr behandelten Fälle:	22.963
Vollstationäre Fallzahl:	8.766
Ambulante Fallzahl: Fallzählweise:	14.197

Bereich	Dokumentenname	Version	Gültig ab	Vorversion:	Seite 5
0	KTQ Struktur- und Leistungsdaten	1	10/09/09	keine	von 37

2 Qualitätssicherung und Qualitätsmanagement

Teilnahme an einer externen Qualitätssicherung*			
Leistungsbereich	Fallzahl	Dokumentationsrate (%)	Kommentar
AIQI	[]	[]	[]
[Labor-QM]	[]	[]	[]
[...]	[]	[]	[]
Gesamt	[]	[]	[]

Qualitätssicherung bei Teilnahme an Disease-Management-Programmen (DMP). Gemäß seinem Leistungsspektrum nimmt das Krankenhaus an folgenden DMP teil:	
DMP	Kommentar/Erläuterung
Onkologisches Tumorboard	[4 KRAGES-KH]
[...]	[]

Bereich	Dokumentenname	Version	Gültig ab	Vorversion:	Seite 6
0	KTQ Struktur- und Leistungsdaten	1	10/09/09	keine	von 37

Qualitätspolitik (Leitbilder)



KRAGES
BURGENLÄNDISCHE
KRANKENANSTALTEN
GESELLSCHAFT M.B.H.

LEITBILD

Unser Unternehmen

Die KRAGES ist mit ihren Krankenanstalten und Betrieben der größte Gesundheitsdienstleister des Burgenlandes und stellt eine bedarfsgerechte, den aktuellen wissenschaftlichen Erkenntnissen entsprechende, medizinische und pflegerische Versorgung der regionalen Bevölkerung sicher.

Die KRAGES ist der zentrale Ansprechpartner für Themen der burgenländischen Gesundheitsversorgung.

Unsere Grundhaltung

- Der Patient steht im Mittelpunkt unseres Handelns.
- Ehrlichkeit und Loyalität bestimmen unser Tun.
- Wir legen Wert auf einen höflichen und wertschätzenden Umgang.
- In unseren Einrichtungen bekennen wir uns zu Toleranz und Solidarität.
- Wir pflegen einen konstruktiven Umgang mit Konflikten und Fehlern.
- Wir legen Wert auf leistungsorientiertes und wirtschaftliches Handeln.
- Wir übernehmen Verantwortung.

Unsere Aufgaben

Unseren Patienten bieten wir eine qualitativ hochwertige, den aktuellen wissenschaftlichen Erkenntnissen entsprechende, individuelle Gesundheitsversorgung, wobei wir jeden einzelnen Patienten als selbstbestimmten Menschen mit eigener Lebensgeschichte achten. Wir beziehen unsere Patienten und ihre Vertrauenspersonen aktiv in den Behandlungs- und Betreuungsprozess ein.

Für unsere Mitarbeiter schaffen wir ein wertschätzendes und teamorientiertes Arbeitsumfeld, in dem Leistungen anerkannt werden. Wir legen Wert auf fachliche und soziale Kompetenz sowie Leistungsbereitschaft. Wir fördern die berufliche und persönliche Weiterentwicklung unserer Mitarbeiter.

Wir bilden in vielen Bereichen des Gesundheitswesens theoretisch und praktisch aus, um die derzeitige und zukünftige Versorgung mit qualifiziertem Personal sicherzustellen.

Als öffentlich-rechtlicher Gesundheitskonzern schaffen und sichern wir Arbeitsplätze und handeln sozial, ökonomisch und ökologisch verantwortungsbewusst. Im Sinne einer wirtschaftlich nachhaltigen Entwicklung unseres Gesundheitsunternehmens achten wir im Rahmen der Erfüllung unseres Versorgungsauftrages auf einen effizienten Ressourceneinsatz.

Wir kooperieren und kommunizieren mit medizinischen und pflegerischen Einrichtungen sowie regionalen Gesundheitsnetzwerken zur Sicherstellung einer hochwertigen wohnortnahen Versorgung. Wir wirken an der Bewusstseinsbildung der Bevölkerung für eine Mitverantwortung durch Prävention und Gesundheitsvorsorge mit.

www.krages.at

Bereich	Dokumentenname	Version	Gültig ab	Vorversion:	Seite 7
0	KTQ Struktur- und Leistungsdaten	1	10/09/09	keine	von 37

Qualitätsziele	
1	<i>Ergebnis Patientenbefragung</i>
2	Korrekte Leistungskodierung (Treue bei Kodierung, 25% steigern)
3	Vollständig ausgefüllte Transferchecklisten >90%
4	Behandlungsplan: Beurteilung 80% - beste Beurteilung

Qualitätsmanagement-Projekte	
1	Dokumentenlenkungssystem einführen (DOXIS)
2	Patientenbefragung in den amb. Bereich ausweiten
3	Maßnahmen aus den Ergebnissen der Zuweiserbefragung definieren
...	

Bereich	Dokumentenname	Version	Gültig ab	Vorversion:	Seite
0	KTQ Struktur- und Leistungsdaten	1	10/09/09	keine	8 von 37

3 Struktur- und Leistungsdaten der Organisationseinheiten/ Fachabteilungen für jede Organisationseinheit / Fachabteilung ist dieser Teil auszufüllen

Name der Organisationseinheit/Fachabteilung	Innere Medizin	
Kontakt Daten	Prim. Prof. Dr. Andreas Püspök	
Hauptabteilung <input checked="" type="checkbox"/> Belegabteilung <input type="checkbox"/>	Belegabteilung <input type="checkbox"/>	Gemischte Haupt- und Belegabteilung <input type="checkbox"/>

Versorgungsschwerpunkte der Organisationseinheit/Fachabteilung

Nr.	Versorgungsschwerpunkte	Kommentar/Erläuterung
1	<i>Nichtinvasive Kardiologie</i>	<i>Echokardiographie: transtorakal- u. transösophageal; Holter-EKG, elektrische Kardioversion, 24h-Blutdruckmessung, temporäre Schrittmacherimplantation</i>
2	Diagnostik und Therapie von gastrointestinalen Erkrankungen	Endoskopie mit verschiedensten Interventionen, Vorsorgeendoskopien, Leberpunktionen, CED-Ambulanz
3	Stoffwechselerkrankungen	Diabetesambulanz, stationäre Blutzuckereinstellungen, strukturierte Diabeteschulung, Diätologie
4	Pulmologie	Bronchoskopie, Spirometrie

Medizinisch-pflegerische Leistungsangebote der Organisationseinheit/Fachabteilung

Nr.	Medizinisch-pflegerisches-therapeutisches Leistungsangebot	Kommentar/Erläuterung
1	<i>Physiotherapie, Logopädie (Konsiliar)</i>	
2	<i>Konsiliarärzte: Neuro, Psychiatrie, HNO, Gyn, Psychosozialer Dienst, Orthopädie</i>	
3		

Bereich	Dokumentenname	Version	Gültig ab	Vorversion:	Seite
0	KTQ Struktur- und Leistungsdaten	1	10/09/09	keine	9 von 37

...		
-----	--	--

Bereich	Dokumentenname	Version	Gültig ab	Vorversion:	Seite 10
0	KTQ Struktur- und Leistungsdaten	1	10/09/09	keine	von 37

Nicht-medizinische Serviceangebote der Organisationseinheit/Fachabteilung		
Nr.	Serviceangebot	Kommentar/Erläuterung
1	<i>Unterbringung Begleitperson</i>	<i>bei Begleitpersonen von Kindern und Behinderten kostenlos, sonst kostenpflichtig möglich</i>
2		
3		
...		

Fallzahlen der Organisationseinheit/Fachabteilung	3.226
---	-------

Hauptdiagnosen			
Rang	Umgangssprachliche Bezeichnung	ICD-10 Ziffer (3-stellig)	Absolute Fallzahl
1	HYPERTONIE: ESSENTIELL (PRIMÄR)	I10	237
2	INF.: HARNWEGE, LOK. NNBEZ.	N39.0	158
3	RECHTSHERZINSUFFIZIENZ	I50.0	132
4	HERZINSUFF.: NNBEZ.	I50.9	96
5	HYPOTONIE: ORTHOSTATISCH	I95.1	96
6	PNEUMONIE: BAKTERIEN, NNBEZ.	J15.9	92
7	PNEUMONIE: NNBEZ.	J18.9	58
8	DIABETES MELL.: TYP 2: O. KOMPL.	E11.9	55
9	VORHOFFLIMMERN/-FLATTERN: NNBEZ.	I48.9	50
10	COPD: M. AKUT. EXAZERBATION, NNBEZ.	J44.1	47

Bereich	Dokumentenname	Version	Gültig ab	Vorversion:	Seite 11
0	KTQ Struktur- und Leistungsdaten	1	10/09/09	keine	von 37

Ambulante Behandlungsmöglichkeiten		
Nr.	Art der Ambulanz	Angebotene Leistung
1	<i>Diabetesambulanz</i>	<i>Ambulante Blutzuckereinstellung sowie strukturierte Diabetesschulung</i>
2	Gastroenterologische Ambulanz	Schwerpunkt chronisch entzündliche Darmerkrankungen sowie Nachbetreuung von stationären Patienten
3	Allg. int. Ambulanz	Nachbetreuung von stationären Patienten sowie verschiedene US-Untersuchungen (Herz, Blutgefäße, Schilddrüse, Bauch), Spirometrie, Ergometrie, Holter-EKG, 24H-Blutdruckmessung
...		

Apparative Ausstattung		
Nr.	Vorhandene Geräte	Kommentar/Erläuterung
1	<i>Röntgengerät, CT</i>	<i>24h-Notfall-Verfügbarkeit ist gegeben</i>
2	Endoskopie mit ERCP, Bronchoskopie	<i>24h-Notfall Endoskopie verfügbar</i>
3	Herzultraschall	<i>Transösophageal- u. transtorakal</i>
4	Temporärer Herzschrittmacher	
5	Oxylog 2000	<i>Beatmung f. ev. Transporte</i>

Bereich	Dokumentenname	Version	Gültig ab	Vorversion:	Seite 12
0	KTQ Struktur- und Leistungsdaten	1	10/09/09	keine	von 37

Personelle Ausstattung der Abteilung

Ärzte			
	Anzahl	Kommentar/Ergänzung	Fachexpertise der Abteilung
Ärzte insgesamt (außer Belegärzte)	[11,37]	[z.B. Weiterbildungsbefugnisse]	[z.B. Fachgebietsbezeichnungen, Schwerpunktbezeichnungen, Zusatzweiterbildungen]
davon Fachärzte	[5,58]	[]	[]
Belegärzte	[... Personen]	[]	[]

Pflegepersonal		
	Anzahl	Kommentar/Erläuterung
Pflegekräfte insgesamt	[37,01]	[]
davon examinierte Gesundheits- und Krankenpfleger bzw. Gesundheits- und Kinderkrankenpfleger ohne Fachweiterbildung (3 Jahre)	[29,51]	[]
davon examinierte Gesundheits- und Krankenpfleger bzw. Gesundheits- und Kinderkrankenpfleger mit entsprechender Fachweiterbildung (3 Jahre)	[7,5]	[Diabetes-DGKS, Endoskopie-DGKS, Wundmanager, Praxisanleiter Hygienefachkraft, QM]

Bereich	Dokumentenname	Version	Gültig ab	Vorversion:	Seite 13
0	KTQ Struktur- und Leistungsdaten	1	10/09/09	keine	von 37

Therapeutisches Personal der Abteilung			
Nr.	Berufsbezeichnung (Therapeutisches Personal)	Anzahl	Kommentar/Erläuterung
1	<i>Diätassistenten</i>	0,38	
2	Physiotherapeuten	2,00	
3			
...			

Bereich	Dokumentenname	Version	Gültig ab	Vorversion:	Seite 14
0	KTQ Struktur- und Leistungsdaten	1	10/09/09	keine	von 37

Name der Organisationseinheit/Fachabteilung	[Chirurgie	
Kontaktdaten	[Prim. Dr. Luc Bastian	
Hauptabteilung <input checked="" type="checkbox"/> Belegabteilung <input type="checkbox"/>	Belegabteilung <input type="checkbox"/>	Gemischte Haupt- und

Versorgungsschwerpunkte der Organisationseinheit/Fachabteilung		
Nr.	Versorgungsschwerpunkte	Kommentar/Erläuterung
1	Viszeralchirurgie	
2	Strumachirurgie	
3	MIC	
4	Unfallchirurgie	

Medizinisch-pflegerische Leistungsangebote der Organisationseinheit/Fachabteilung		
Nr.	Medizinisch-pflegerisches-therapeutisches Leistungsangebot	Kommentar/Erläuterung
1	Wundmanagement	
2	Diätassistentin	
3	Physiotherapie	
...		

Bereich	Dokumentenname	Version	Gültig ab	Vorversion:	Seite 15
0	KTQ Struktur- und Leistungsdaten	1	10/09/09	keine	von 37

Nicht-medizinische Serviceangebote der Organisationseinheit/Fachabteilung		
Nr.	Serviceangebot	Kommentar/Erläuterung
1	<i>Unterbringung Begleitperson</i>	<i>bei Begleitpersonen von Kindern und Behinderten kostenlos, sonst kostenpflichtig möglich</i>
2		
3		
...		

Fallzahlen der Organisationseinheit/Fachabteilung	2.530
---	-------

Hauptdiagnosen			
Rang	Umgangssprachliche Bezeichnung	ICD-10 Ziffer (3-stellig)	Absolute Fallzahl
1	DIVERTIKULOSE: DICKDARM: O. PERFORATION/ABSZESS	K57.3	197
2	VERÄND. KNO.DICHTE/-STRUKT.: SONST.: NNBEZ. LOK.	M85.89	188
3	GALLENBLASENSTEIN: O. CHOLEZYSTITIS	K80.2	140
4	LUMBOISCHIALGIE	M54.4	130
5	HERNIA ING.: EINS./OHNE SEITE, O. EINKLEMMUNG/GANGGRÄN	K40.9	129
6	KNOCHENNEKROSE: NNBEZ.: NNBEZ. LOK.	M87.99	127
7	GUTARTIGE NB: COLON SIGMOIDEUM	D12.5	123
8	OBSTIPATION	K59.0	111
9	VARIZEN: UNTERE EXTREM.: O. ULZERATION/ENTZÜNDUNG	I83.9	111
10	GASTRITIS: CHON., NNBEZ.	K29.5	97
11	STRUMA	E04.0	142

Bereich	Dokumentenname	Version	Gültig ab	Vorversion:	Seite 16
0	KTQ Struktur- und Leistungsdaten	1	10/09/09	keine	von 37

Ambulante Behandlungsmöglichkeiten		
Nr.	Art der Ambulanz	Angebotene Leistung
1	<i>Allg. Chir. Ambulanz</i>	<i>24 Stunden</i>
2	Strumaambulanz	Nachsorge
3	Wundmanagement	
...		

Apparative Ausstattung		
Nr.	Vorhandene Geräte	Kommentar/Erläuterung
1	<i>Röntgengerät/CT</i>	<i>C-Bogen 24h-Notfall-Verfügbarkeit ist gegeben</i>
2	EKG	
3	Sonographie	
4	POCT-Geräte	
5	Ultra-Scission	
6	Argon-Koagulation	
7	Laser – Verizen	
8	Neuromonitor	

Bereich	Dokumentenname	Version	Gültig ab	Vorversion:	Seite 17
0	KTQ Struktur- und Leistungsdaten	1	10/09/09	keine	von 37

Personelle Ausstattung der Abteilung

Ärzte			
	Anzahl	Kommentar/Ergänzung	Fachexpertise der Abteilung
Ärzte insgesamt (außer Belegärzte)	[9,94]	[z.B. Weiterbildungsbefugnisse]	[z.B. Fachgebietsbezeichnungen, Schwerpunktbezeichnungen, Zusatzweiterbildungen]
davon Fachärzte	[5,4]	[]	[]
Belegärzte	[]	[]	[]

Pflegepersonal		
	Anzahl	Kommentar/Erläuterung
Pflegekräfte insgesamt	[14,96]	[]
davon examinierte Gesundheits- und Krankenpfleger bzw. Gesundheits- und Kinderkrankenpfleger ohne Fachweiterbildung (3 Jahre)	[12,96]	[]
davon examinierte Gesundheits- und Krankenpfleger bzw. Gesundheits- und Kinderkrankenpfleger mit entsprechender Fachweiterbildung (3 Jahre)	[2]	[Wundmanager, Praxisanleiter]

Bereich	Dokumentenname	Version	Gültig ab	Vorversion:	Seite 18
0	KTQ Struktur- und Leistungsdaten	1	10/09/09	keine	von 37

Therapeutisches Personal der Abteilung			
Nr.	Berufsbezeichnung (Therapeutisches Personal)	Anzahl	Kommentar/Erläuterung
1	<i>Physiotherapie (siehe Interne)</i>	... Vollkräfte	
2	Diabetesberater (siehe Interne)	... Vollkräfte	
3	Übergangspflege		Entlassungsmanagement
...			

Bereich	Dokumentenname	Version	Gültig ab	Vorversion:	Seite 19
0	KTQ Struktur- und Leistungsdaten	1	10/09/09	keine	von 37

Name der Organisationseinheit/Fachabteilung	Anästhesiologie		
Kontakt Daten	Prim. Dr. Anna Kettner		
Hauptabteilung <input checked="" type="checkbox"/> Belegabteilung <input type="checkbox"/>	Belegabteilung <input type="checkbox"/>	Gemischte Haupt- und	

Versorgungsschwerpunkte der Organisationseinheit/Fachabteilung

Nr.	Versorgungsschwerpunkte	Kommentar/Erläuterung
1	Allgemein- und Regionalanästhesie	
2	Intensivmedizin interdisziplinär	Behandlungsschwerpunkte: COPD, Gehirnblutungen, Herz-Kreislaufinfarkte
3	Post. Op. Überwachung	Inkl. Nachbeatmung bei Bedarf
...4	Intramurale Notfälle	
5	Externer Notarztwagen-Anlaufsstelle	
6	Palliativbetreuung	

Medizinisch-pflegerische Leistungsangebote der Organisationseinheit/Fachabteilung

Nr.	Medizinisch-pflegerisches-therapeutisches Leistungsangebot	Kommentar/Erläuterung
1	Physiotherapie, Logopädie extern	
2	Konsiliarärztliche Begutachtungen Neuro, Psychiatrie, HNO, Gyn, Psychosozialer Dienst, Orthopädie	
3		
...		

Bereich	Dokumentenname	Version	Gültig ab	Vorversion:	Seite
0	KTQ Struktur- und Leistungsdaten	1	10/09/09	keine	20 von 37

Nicht-medizinische Serviceangebote der Organisationseinheit/Fachabteilung		
Nr.	Serviceangebot	Kommentar/Erläuterung
1		
2		
3		
...		

Fallzahlen der Organisationseinheit/Fachabteilung	
---	--

Hauptdiagnosen			
Rang	Umgangssprachliche Bezeichnung	ICD-10 Ziffer <i>(3-stellig)</i>	Absolute Fallzahl
1	HERZSTILLSTAND: M. ERFOLGR. WIEDERBELEBUNG	I46.0	3
2	BLUTUNG: INTRAVENTRIKULÄR	I61.5	3
3	MYOKARDINFARKT: AKUT: TRANSMURAL, VORDERWAND	I21.0	2
4	BLUTUNG: HIRNSTAMM	I61.3	2
5	STÖRUNG: ATMUNG, SONST.	R06.8	2
6	BÖSARTIGE NB: REKTUM	C20	1
7	BÖSARTIGE NB: COLON SIGMOIDEUM	C18.7	1
8	INF.: HARNWEGE, LOK. NNBEZ.	N39.0	1
9	DIABETES MELL.: TYP 2: KOMPL., PERIPH. GEFÄßE	E11.5	1
10	BÖSARTIGE NB: PROSTATA	C61	1

Bereich	Dokumentenname	Version	Gültig ab	Vorversion:	Seite 21
0	KTQ Struktur- und Leistungsdaten	1	10/09/09	keine	von 37

Ambulante Behandlungsmöglichkeiten		
Nr.	Art der Ambulanz	Angebotene Leistung
1	<i>Präoperative Ambulanz</i>	
2	Schmerzambulanz	konservative Schmerztherapie
3		
...		

Apparative Ausstattung		
Nr.	Vorhandene Geräte	Kommentar/Erläuterung
1	<i>Röntgen/CT</i>	<i>fahrbares Röntgengerät 24h-Notfall-Verfügbarkeit ist gegeben</i>
2	Intensivmedizinische Ausstattung nach Strukturqualitätskriterien	
3		
...		

Bereich	Dokumentenname	Version	Gültig ab	Vorversion:	Seite 22
0	KTQ Struktur- und Leistungsdaten	1	10/09/09	keine	von 37

Personelle Ausstattung der Abteilung

Ärzte			
	Anzahl	Kommentar/Ergänzung	Fachexpertise der Abteilung
Ärzte insgesamt (außer Belegärzte)	[4,02]	[]	[Palliativmedizin und Schmerzdiplom, Akkupunkturdiplom, Blutdepotvertretung]
davon Fachärzte	[4,02]	[]	[]
Belegärzte	[... Personen]	[]	[]

Pflegepersonal		
	Anzahl	Kommentar/Erläuterung
Pflegekräfte insgesamt	[10,86]	[]
davon examinierte Gesundheits- und Krankenpfleger bzw. Gesundheits- und Kinderkrankenpfleger ohne Fachweiterbildung (3 Jahre)	[3,86]	[]
davon examinierte Gesundheits- und Krankenpfleger bzw. Gesundheits- und Kinderkrankenpfleger mit entsprechender Fachweiterbildung (3 Jahre)	[7]	[Praxisanleiter, Sonderausbildung IMCU]

Bereich	Dokumentenname	Version	Gültig ab	Vorversion:	Seite
0	KTQ Struktur- und Leistungsdaten	1	10/09/09	keine	23
					von 37

Therapeutisches Personal der Abteilung			
Nr.	Berufsbezeichnung (Therapeutisches Personal)	Anzahl	Kommentar/Erläuterung
1	<i>Siehe Interne</i>	... Vollkräfte	
2		... Vollkräfte	
3			
...			

Bereich	Dokumentenname	Version	Gültig ab	Vorversion:	Seite 24
0	KTQ Struktur- und Leistungsdaten	1	10/09/09	keine	von 37

Name der Organisationseinheit/Fachabteilung	Fachschwerpunkt Urologie		
Kontaktdaten	OA. Dr. Andras Koch		
Hauptabteilung <input checked="" type="checkbox"/> Belegabteilung <input type="checkbox"/>	Belegabteilung <input type="checkbox"/>	Gemischte Haupt- und	

Versorgungsschwerpunkte der Organisationseinheit/Fachabteilung

Nr.	Versorgungsschwerpunkte	Kommentar/Erläuterung
1	<i>Diagnostik und Therapie von onkologischen Erkrankungen</i>	<i>Nierentumor, Prostata tumor Blasentumor Diagnostik</i>
2	<i>Diagnostik und Therapie von Nieren,- Harnleiterstein Erkrankungen</i>	CT, Flex. Ureteroskop, Laser
3	<i>Diagnostik und Therapie von Inkontinenz Erkrankungen</i>	Komplette urodynamische Messplatz
...	<i>Diagnostik und Therapie von Prostataerkrankungen</i>	Komplette operative/ endoskopische Instrumentarium

Medizinisch-pflegerische Leistungsangebote der Organisationseinheit/Fachabteilung

Nr.	Medizinisch-pflegerisches- therapeutisches Leistungsangebot	Kommentar/Erläuterung
1	<i>Intarvaginale Stromtherapie</i>	
2		
3		
...		

Bereich	Dokumentenname	Version	Gültig ab	Vorversion:	Seite
0	KTQ Struktur- und Leistungsdaten	1	10/09/09	keine	25 von 37

Nicht-medizinische Serviceangebote der Organisationseinheit/Fachabteilung		
Nr.	Serviceangebot	Kommentar/Erläuterung
1	<i>Unterbringung Begleitperson</i>	<i>bei Begleitpersonen von Kindern und Behinderten kostenlos, sonst kostenpflichtig möglich</i>
2		
3		
...		

Fallzahlen der Organisationseinheit/Fachabteilung	
---	--

Hauptdiagnosen			
Rang	Umgangssprachliche Bezeichnung	ICD-10 Ziffer (3-stellig)	Absolute Fallzahl
1	HARNSTEIN: NIERE	N20.0	175
2	HARNSTEIN: URETER	N20.1	109
3	UNSICHERE/UNBEK. NB: HARNBLASE	D41.4	85
4	HYPERPLASIE: PROSTATA	N40	59
5	BÖSARTIGE NB: HARNBLASE, NNBEZ.	C67.9	52
6	VORHAUTHYPERTROPHIE/PHIMOSE/PARAPHIM.	N47	50
7	INF.: HARNWEGE, LOK. NNBEZ.	N39.0	47
8	BÖSARTIGE NB: PROSTATA	C61	46
9	BÖSARTIGE NB: HARNBLASE, LATERALE WAND	C67.2	23
10	ORCHITIS/EPIDIDYMITIS/EPIDIDYMOORCHITIS: O. ABSZESS	N45.9	21

Bereich	Dokumentenname	Version	Gültig ab	Vorversion:	Seite 26
0	KTQ Struktur- und Leistungsdaten	1	10/09/09	keine	von 37

Ambulante Behandlungsmöglichkeiten		
Nr.	Art der Ambulanz	Angebotene Leistung
1	<i>Urol. Ambulanz</i>	
2		
3		
...		

Apparative Ausstattung		
Nr.	Vorhandene Geräte	Kommentar/Erläuterung
1	<i>Röntgengerät/CT</i>	<i>24h-Notfall-Verfügbarkeit ist gegeben</i>
2		
3		
...		

Bereich	Dokumentenname	Version	Gültig ab	Vorversion:	Seite 27
0	KTQ Struktur- und Leistungsdaten	1	10/09/09	keine	von 37

Personelle Ausstattung der Abteilung

Ärzte			
	Anzahl	Kommentar/Ergänzung	Fachexpertise der Abteilung
Ärzte insgesamt (außer Belegärzte)	[2,5]	[z.B. Weiterbildungsbefugnisse]	[z.B. Fachgebietsbezeichnungen, Schwerpunktbezeichnungen, Zusatzweiterbildungen]
davon Fachärzte	[2,5]	[]	[]
Belegärzte	[... Personen]	[]	[]

Pflegepersonal		
	Anzahl	Kommentar/Erläuterung
Pflegekräfte insgesamt	[1,94]	[]
davon examinierte Gesundheits- und Krankenpfleger bzw. Gesundheits- und Kinderkrankenpfleger ohne Fachweiterbildung (3 Jahre)	[1,94]	[]
davon examinierte Gesundheits- und Krankenpfleger bzw. Gesundheits- und Kinderkrankenpfleger mit entsprechender Fachweiterbildung (3 Jahre)	[]	[]

Bereich	Dokumentenname	Version	Gültig ab	Vorversion:	Seite 28
0	KTQ Struktur- und Leistungsdaten	1	10/09/09	keine	von 37

Therapeutisches Personal der Abteilung			
Nr.	Berufsbezeichnung (Therapeutisches Personal)	Anzahl	Kommentar/Erläuterung
1	<i>Siehe Interne</i>	... Vollkräfte	
2		... Vollkräfte	
3			
...			

Bereich	Dokumentenname	Version	Gültig ab	Vorversion:	Seite
0	KTQ Struktur- und Leistungsdaten	1	10/09/09	keine	29
					von 37

Name der Organisationseinheit/Fachabteilung	Interdisziplinäre Tagesklinik	
Kontakt Daten	<i>Prim. Dr. Luc Bastian</i>	
Hauptabteilung <input checked="" type="checkbox"/> Belegabteilung <input type="checkbox"/>	Belegabteilung <input type="checkbox"/>	Gemischte Haupt- und

Versorgungsschwerpunkte der Organisationseinheit/Fachabteilung

Nr.	Versorgungsschwerpunkte	Kommentar/Erläuterung
1	<i>Onkologie</i>	<i>Chemotherapie, Staging</i>
2	Endoskopie	Mit Intervention
3	Chirurgie und Urologie	Eingriffe
4	Infusionstherapie	
5	Tagesklinische Diagnostik	

Medizinisch-pflegerische Leistungsangebote der Organisationseinheit/Fachabteilung

Nr.	Medizinisch-pflegerisches-therapeutisches Leistungsangebot	Kommentar/Erläuterung
1	<i>Palliativ – onkologische Patienten</i>	
2	<i>Konsiliarärzte</i>	
3		
...		

Bereich	Dokumentenname	Version	Gültig ab	Vorversion:	Seite
0	KTQ Struktur- und Leistungsdaten	1	10/09/09	keine	30 von 37

Nicht-medizinische Serviceangebote der Organisationseinheit/Fachabteilung		
Nr.	Serviceangebot	Kommentar/Erläuterung
1	<i>Unterbringung Begleitperson</i>	<i>bei Begleitpersonen von Kindern und Behinderten kostenlos, sonst kostenpflichtig möglich</i>
2		
3		
...		

Fallzahlen der Organisationseinheit/Fachabteilung	
---	--

Hauptdiagnosen			
Rang	Umgangssprachliche Bezeichnung	ICD-10 Ziffer (3-stellig)	Absolute Fallzahl
1	Ist in den Hauptabteilungen enthalten		
2			
3			
4			
5			
6			
7			
8			
9			
10			

Bereich	Dokumentenname	Version	Gültig ab	Vorversion:	Seite 31
0	KTQ Struktur- und Leistungsdaten	1	10/09/09	keine	von 37

Ambulante Behandlungsmöglichkeiten		
Nr.	Art der Ambulanz	Angebotene Leistung
1		
2		
3		
...		

Apparative Ausstattung		
Nr.	Vorhandene Geräte	Kommentar/Erläuterung
1	Röntgengerät/CT	24h-Notfall-Verfügbarkeit ist gegeben
2	Infusomaten	
3	Monitor	
...	Notfallkoffer u. Paravasattherapie	

Bereich	Dokumentenname	Version	Gültig ab	Vorversion:	Seite 32
0	KTQ Struktur- und Leistungsdaten	1	10/09/09	keine	von 37

Personelle Ausstattung der Abteilung

Ärzte			
	Anzahl	Kommentar/Ergänzung	Fachexpertise der Abteilung
Ärzte insgesamt (außer Belegärzte)	2,00	z.B. Weiterbildungsbefugnisse	z.B. Fachgebietsbezeichnungen, Schwerpunktbezeichnungen, Zusatzweiterbildungen
davon Fachärzte	1		
Belegärzte	... Personen		

Pflegepersonal		
	Anzahl	Kommentar/Erläuterung
Pflegekräfte insgesamt	5,00	
davon examinierte Gesundheits- und Krankenpfleger bzw. Gesundheits- und Kinderkrankenpfleger ohne Fachweiterbildung (3 Jahre)	4,00	
davon examinierte Gesundheits- und Krankenpfleger bzw. Gesundheits- und Kinderkrankenpfleger mit entsprechender Fachweiterbildung (3 Jahre)	1,00	Praxisanleitung

Bereich	Dokumentenname	Version	Gültig ab	Vorversion:	Seite
0	KTQ Struktur- und Leistungsdaten	1	10/09/09	keine	33 von 37

Therapeutisches Personal der Abteilung			
Nr.	Berufsbezeichnung (Therapeutisches Personal)	Anzahl	Kommentar/Erläuterung
1	<i>Siehe Interne</i>	... Vollkräfte	
2		... Vollkräfte	
3			
...			

Bereich	Dokumentenname	Version	Gültig ab	Vorversion:	Seite 34
0	KTQ Struktur- und Leistungsdaten	1	10/09/09	keine	von 37

Ausfüllhinweise:

Ausfüllhinweis zu Identifikationsnummer des Krankenhauses:

Wenn mehrere Identifikationsnummern (ID-Nummer) vorhanden sind, sollen alle mit den entsprechenden Bereichen angegeben werden.

Ausfüllhinweis zu Standortnummer:

Wenn zu einer ID-Nummer Berichte für mehrere Standorte erstellt werden, ist die ID-Nummer des Standortes, auf den sich der Bericht bezieht, anzugeben.

Ausfüllhinweis zu Art des Krankenhauses:

Die Art des Krankenhausträgers (freigemeinnützig, privat, öffentlich) ist entsprechend anzugeben.

Ausfüllhinweis zu Forschung und Lehre:

Hier können stichpunktartige Freitextangaben zu Forschungsschwerpunkten, akademischer Lehre und Ausbildungen in anderen Heilberufen gemacht werden. Für weitere Informationen können Links zu den entsprechenden Internetseiten eingefügt werden.

Ausfüllhinweis zu Fallzahlen:

Bei der Angabe der Anzahl der ambulanten Fälle sind die im Krankenhaus verwendeten Zählweisen anzugeben (z.B. Fallzählweise, Quartalszählweise).

Ausfüllhinweis zu Teilnahme an einer externen Qualitätssicherung:

Es sollen nur die tatsächlich erbrachten Leistungen angegeben werden. Die nicht benötigten Felder sollen gelöscht werden.

Ausfüllhinweis zu Qualitätssicherung bei Teilnahme an Disease-Management-Programmen (DMP):

Disease-Management-Programme, an denen das Krankenhaus teilnimmt, sollen dokumentiert werden.

Ausfüllhinweis zur Teilnahme an Maßnahmen der externen vergleichenden Qualitätssicherung:

Wenn Ergebnisse von sonstigen Qualitätssicherungsmaßnahmen dargestellt werden, soll das Zustandekommen der Ergebnisse verständlich und im Freitext kurz erläutert werden (ggf. Link der entsprechenden Homepage, der Fachgesellschaften).

Wenn möglich sollten dazu folgende Angaben gemacht werden:

- Bezeichnung des Leistungsbereichs
- Messzeitraum
- Datenerhebung
- Rechenregeln

Bereich	Dokumentenname	Version	Gültig ab	Vorversion:	Seite 35
0	KTQ Struktur- und Leistungsdaten	1	10/09/09	keine	von 37

- Referenzbereiche
- Vergleichswerte
- Quellenangabe zu Dokumentation des Qualitätsindikators bzw. des Qualitätsindikatoren

Ausfüllhinweis zu Qualitätspolitik (Leitbilder):

Qualitätspolitik beschreibt sind die übergeordneten Absichten einer Organisation bezogen auf die Qualität ihrer Leistungen, wie sie von der obersten Leitung (Geschäftsführung/Klinikleitung) formell ausgedrückt werden. Abteilungs- und Berufsgruppenspezifische Leitbilder sind darzustellen.

Ausfüllhinweis zu Qualitätsziele:

Qualitätsziele operationalisieren die Qualitätspolitik für die einzelnen Ebenen des Krankenhauses. Sie machen den Qualitätsanspruch somit nachvollziehbar und transparent.

Hier sollen

- strategische/operative Ziele,
 - Messung und Evaluation der Zielerreichung sowie
 - Kommunikation der Ziele und der Zielerreichung
- dargestellt werden

Ausfüllhinweis zu Qualitätsmanagement-Projekte:

QM-Projekte sind einmalige, zeitlich begrenzte Prozesse zur Erreichung von Qualitätszielen. Sie können sowohl für das gesamte Krankenhaus als auch für einzelne Fachabteilungen/Organisationseinheiten an dieser Stelle aufgeführt werden.

Wenn möglich sollen qualitätsorientierte Projekte systematisch dargelegt werden:

- Hintergrund
- beteiligte Personen
- Zielformulierung
- Maßnahmen und deren Umsetzung
- Evaluation der Zielerreichung

Ausfüllhinweis zu Versorgungsschwerpunkte der Organisationseinheit/Fachabteilung:

An dieser Stelle sind nur die fachabteilungsbezogenen Versorgungsschwerpunkte des Krankenhauses darzustellen. Je Fachabteilung muss der gesamte Punkt 3 von „Name der Organisationseinheit/Fachabteilung“ bis zu „Therapeutisches Personal der Abteilung“ bearbeitet werden. Zu jedem Versorgungsschwerpunkt können in der Spalte „Kommentar/Erläuterung“ ergänzende Angaben zur Konkretisierung und Spezifizierung gemacht werden.

Ausfüllhinweis zu Medizinisch-pflegerische Leistungsangebote der Organisationseinheit/Fachabteilung:

An dieser Stelle sind nur die medizinisch-pflegerischen Leistungsangebote des Krankenhauses darzustellen. Zu jedem medizinisch-pflegerischen Leistungsangebot können in der Spalte „Kommentar/Erläuterung“ ergänzende Angaben zur Konkretisierung und Spezifizierung gemacht werden.

Bereich	Dokumentenname	Version	Gültig ab	Vorversion:	Seite 36
0	KTQ Struktur- und Leistungsdaten	1	10/09/09	keine	von 37

Ausfüllhinweis zu Nicht-medizinische Serviceangebote der Organisationseinheit/Fachabteilung:

An dieser Stelle sind nur die allgemeinen Serviceangebote der Organisationseinheit/Fachabteilung darzustellen. Zu jedem Serviceangebot können in der Spalte „Kommentar/Erläuterung“ ergänzende Angaben zur Konkretisierung und Spezifizierung gemacht werden.

Ausfüllhinweis zu Hauptdiagnosen nach ICD:

Es sind die 10 häufigsten ICD-Ziffern **dreistellig** anzugeben. Wenn das Krankenhaus weniger als 10 unterschiedliche dreistellige ICD-Ziffern zu dokumentieren hat, sind alle anzugeben.

Ausfüllhinweis zu Ambulante Behandlungsmethoden:

Hier kann, soweit vorhanden, die Art der Ambulanz sowie der angebotenen ambulanten Leistungen beschrieben werden.

Ausfüllhinweis zu Apparative Ausstattung:

An dieser Stelle ist die apparative Ausstattung der Organisationseinheit/Fachabteilung darzustellen. Zu jedem Gerät können in der Spalte „Kommentar/Erläuterung“ ergänzende Angaben zur Konkretisierung und Spezifizierung (z.B. zu Kooperationen mit niedergelassenen Ärzten) gemacht werden. Der Schwerpunkt soll dabei auf relevanten Geräten („Großgeräten“) liegen. Geräte, die zur üblichen Ausstattung eines Krankenhauses gehören (z.B. Blutdruckmessgeräte, EKG, Blutzuckermessgeräte, Infusionspumpen), sind nicht anzugeben.

Ausfüllhinweis zu Ärzten:

Für die Angabe in Vollkräften erfolgt eine Zusammenfassung von Vollzeit- und Teilzeitbeschäftigten zu Vollzeitäquivalenten.

Es soll hier nicht die Anzahl der Qualifikationen, sondern nur deren Vorhandensein in der Abteilung angegeben werden.

Ausfüllhinweis zu Pflegepersonal:

Für die Angabe in Vollkräften erfolgt eine Zusammenfassung von Vollzeit- und Teilzeitbeschäftigten zu Vollzeitäquivalenten.

In der Spalte Erläuterung/Kommentar können Angaben zur Art der Fachweiterbildung und zu speziellen Pflegequalifikationen (z.B. Hygienefachkraft, Wundmanager, Stomatherapeut) gemacht werden.

Ausfüllhinweis zu Therapeutischem Personal:

Für die Angabe in Vollkräften erfolgt eine Zusammenfassung von Vollzeit- und Teilzeitbeschäftigten zu Vollzeitäquivalenten. In der Spalte Erläuterung/Kommentar können Angaben zur Art der Ausbildung oder Therapeutischen Ausbildung gemacht werden.

Bereich	Dokumentenname	Version	Gültig ab	Vorversion:	Seite 37
0	KTQ Struktur- und Leistungsdaten	1	10/09/09	keine	von 37