

Struktur- und Leistungsdaten für eine KTQ-Zertifizierung¹

[Allgemein öffentliches Krankenhaus Oberwart]

**Datum: [01.12.2017]
Berichtszeitraum: [2016]**

¹ Dieses Formular ist von Privatkliniken ohne Kassenzulassung, Forensischen Einrichtungen sowie weiteren Krankenhäusern außerhalb Deutschlands im Rahmen einer KTQ-Zertifizierung zu bearbeiten und als verbindliche Voraussetzung zur Antragsüberprüfung bei der Zertifizierungsstelle abzugeben.

Bereich	Dokumentenname	Version	Gültig ab	Vorversion:	Seite 1
0	KTQ Struktur- und Leistungsdaten	1	10/09/09	keine	von 52

Inhaltsverzeichnis

1	Allgemeine Informationen zum Krankenhaus	S. 3
2	Qualitätssicherung und Qualitätsmanagement	S. 5
3	Struktur- und Leistungsdaten der Organisationseinheiten/ Fachabteilungen	S. 7

Allgemeiner Hinweis:

Mit den in diesem Dokument verwendeten Personen- und Berufsbezeichnungen sind, auch wenn sie nur in einer Form auftreten, gleichwertig beide Geschlechter gemeint.

Die Krankenhausleitung, vertreten durch *den Ärztlichen Direktor Dr. Kurt Resetarits, Kaufmännischen Direktor Ing. Johann Nestlang und dem Pflegedirektor DGKP Andreas Schmidt, MSc*

ist verantwortlich für die Vollständigkeit und Richtigkeit der Angaben in diesem Bericht.

Oberwart, 01.12.2017

Unterschrift, Ort, Datum

Bereich	Dokumentenname	Version	Gültig ab	Vorversion:	Seite 2
0	KTQ Struktur- und Leistungsdaten	1	10/09/09	keine	von 52

1 Allgemeine Informationen

Name	Allgemeines öffentliches Krankenhaus Oberwart
Zusatzbezeichnung	
Straße und Hausnummer	Dornburggasse 80
PLZ und Ort	7400 Oberwart
Telefon	05/7979-32000
TeleFax	05/7979-32103
E-Mail	khoberwart@krages.at
Webadresse/Internetpräsenz	www.krages.at

Institutionskennzeichen <i>(oder entsprechende Kennzeichnung der Institution)</i>	K107
Standort(nummer) (wenn vergeben)	K107
Name und Art des Krankenhausträgers <i>(z.B. frei gemeinnützig, privat, öffentlich)</i>	Burgenländische Krankenhausanstalten GesmbH

Akademisches Lehrkrankenhaus <input checked="" type="checkbox"/> ja Universitäten: Med. Uni Graz, Med. Uni Wien, Med. Uni Innsbruck <input type="checkbox"/> nein 	
Fachbereiche und Forschungsschwerpunkte	

Bereich	Dokumentenname	Version	Gültig ab	Vorversion:	Seite
0	KTQ Struktur- und Leistungsdaten	1	10/09/09	keine	3
					von 52

Organisationsstruktur des Krankenhauses

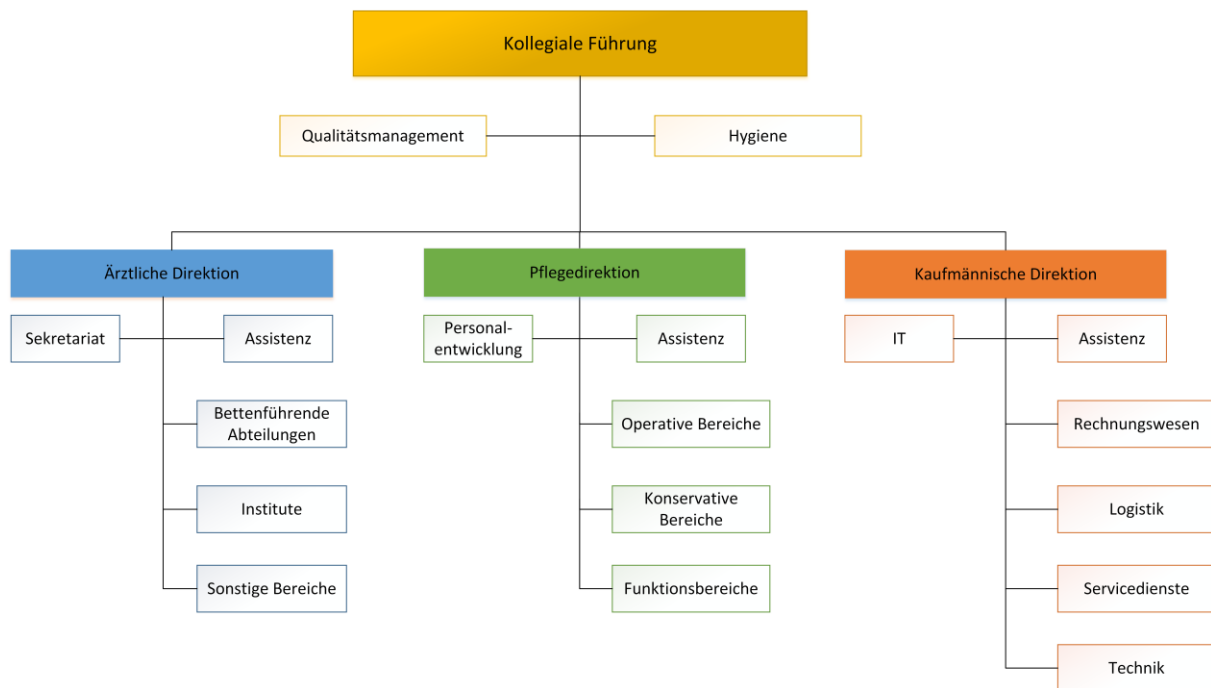

Für psychiatrische Fachkrankenhäuser, Krankenhäuser mit einer psychiatrischen Fachabteilung oder Kliniken für forensische Psychiatrie:

Besteht eine regionale Versorgungsverpflichtung?

ja nein

Bereich	Dokumentenname	Version	Gültig ab	Vorversion:	Seite 4
0	KTQ Struktur- und Leistungsdaten	1	10/09/09	keine	von 52

Anzahl der Betten im gesamten Krankenhaus (Stichtag: 31.12. des letzten Kalenderjahres)	349
Anzahl der bettenführenden Fachabteilungen <ul style="list-style-type: none"> • Chirurgie, gefäßchirurgischer Schwerpunkt (GCHS) • Innere Medizin mit IMCU, Dialyse, Palliativ, Onkologie, Tagesklinik und Aufnahmestation • Gynäkologie und Geburtshilfe • Kinder- und Jugendheilkunde einschl. neonatolog. Überwachung (NIMCU) • Neurologie mit Stroke Unit (SU) u. neurolog. Akut-Nachbehandlung • Unfallchirurgie • Urologie • Fachschwerpunkt für HNO • Anästhesie und Intensiv 	9
Institute <ul style="list-style-type: none"> • Pathologieverbund, Leiter: Prim. Dr. Böhm • Laborverbund, Leiter: Prim. Dr. Deutinger-Permoon • Radiologieverbund, Leiter: Prim. Dr. Langenberger 	3

Fallzahlen des Krankenhauses	
Gesamtzahl der im Berichtsjahr behandelten Fälle:	91.060
Vollstationäre Fallzahl:	18.421
Ambulante Fallzahl: Fallzählweise:	72.639

Bereich	Dokumentenname	Version	Gültig ab	Vorversion:	Seite 5
0	KTQ Struktur- und Leistungsdaten	1	10/09/09	keine	von 52

2 Qualitätssicherung und Qualitätsmanagement

Teilnahme an einer externen Qualitätssicherung*			
Leistungsbereich	Fallzahl	Dokumentationsrate (%)	Kommentar
... hier sollen alle an der externen Qualitätssicherung beteiligten Leistungsbereiche aufgezählt und kommentiert werden, z.B. Cholezystektomie, Mammachirurgie)	[... z.B. 50	[... z.B. 99 %]	[]
[Geburtenregister]	[596]	[100]	[Österreichweite Dokumentation TILAK]
[Schrittmacherimplantation]	[102]	[100]	[BMGF]
[Prothesenimplantation]	[300]	[100]	[Österreichweites Prothesenregister]
[Schlaganfälle]	[482]	[100]	[Österr. Stroke Unit Register]
[Tumorboard]	[516]	[100]	[Videokonferenz]
[Krebsstatistik]	[]	[100]	[Statistik Austria]
Gesamt	[]	[]	[]

* Hier erwartet die KTQ-GmbH einen entsprechenden Nachweis über die Teilnahme an allen gesetzlich verpflichtenden und freiwilligen Maßnahmen zur externen Qualitätssicherung.

Qualitätssicherung bei Teilnahme an Disease-Management-Programmen (DMP). Gemäß seinem Leistungsspektrum nimmt das Krankenhaus an folgenden DMP teil:	
DMP	Kommentar/Erläuterung
	Keine DMP-Programme für den intramuralen Bereich]
[...]	[]

Bereich	Dokumentenname	Version	Gültig ab	Vorversion:	Seite
0	KTQ Struktur- und Leistungsdaten	1	10/09/09	keine	6
					von 52

Qualitätspolitik (Leitbilder)



KRAGES
BURGENLÄNDISCHE
KRANKENANSTALTEN
GESELLSCHAFT M.B.H.

LEITBILD

Unser Unternehmen

Die KRAGES ist mit ihren Krankenanstalten und Betrieben der größte Gesundheitsdienstleister des Burgenlandes und stellt eine bedarfsgerechte, den aktuellen wissenschaftlichen Erkenntnissen entsprechende, medizinische und pflegerische Versorgung der regionalen Bevölkerung sicher.

Die KRAGES ist der zentrale Ansprechpartner für Themen der burgenländischen Gesundheitsversorgung.

Unsere Grundhaltung

- Der Patient steht im Mittelpunkt unseres Handelns.
- Ehrlichkeit und Loyalität bestimmen unser Tun.
- Wir legen Wert auf einen höflichen und wertschätzenden Umgang.
- In unseren Einrichtungen bekennen wir uns zu Toleranz und Solidarität.
- Wir pflegen einen konstruktiven Umgang mit Konflikten und Fehlern.
- Wir legen Wert auf leistungsorientiertes und wirtschaftliches Handeln.
- Wir übernehmen Verantwortung.

Unsere Aufgaben

Unseren Patienten bieten wir eine qualitativ hochwertige, den aktuellen wissenschaftlichen Erkenntnissen entsprechende, individuelle Gesundheitsversorgung, wobei wir jeden einzelnen Patienten als selbstbestimmten Menschen mit eigener Lebensgeschichte achten. Wir beziehen unsere Patienten und ihre Vertrauenspersonen aktiv in den Behandlungs- und Betreuungsprozess ein.

Für unsere Mitarbeiter schaffen wir ein wertschätzendes und teamorientiertes Arbeitsumfeld, in dem Leistungen anerkannt werden. Wir legen Wert auf fachliche und soziale Kompetenz sowie Leistungsbereitschaft. Wir fördern die berufliche und persönliche Weiterentwicklung unserer Mitarbeiter.

Wir bilden in vielen Bereichen des Gesundheitswesens theoretisch und praktisch aus, um die derzeitige und zukünftige Versorgung mit qualifiziertem Personal sicherzustellen.

Als öffentlich-rechtlicher Gesundheitskonzern schaffen und sichern wir Arbeitsplätze und handeln sozial, ökonomisch und ökologisch verantwortungsbewusst. Im Sinne einer wirtschaftlich nachhaltigen Entwicklung unseres Gesundheitsunternehmens achten wir im Rahmen der Erfüllung unseres Versorgungsauftrages auf einen effizienten Ressourceneinsatz.

Wir kooperieren und kommunizieren mit medizinischen und pflegerischen Einrichtungen sowie regionalen Gesundheitsnetzwerken zur Sicherstellung einer hochwertigen wohnortnahen Versorgung. Wir wirken an der Bewusstseinsbildung der Bevölkerung für eine Mitverantwortung durch Prävention und Gesundheitsvorsorge mit.

www.krages.at

Bereich	Dokumentenname	Version	Gültig ab	Vorversion:	Seite 7
0	KTQ Struktur- und Leistungsdaten	1	10/09/09	keine	von 52

Qualitätsziele	
1	[OP-Management (WHO-Checklisten)]
2	[Patientenzufriedenheit]
3	[Mitarbeiterzufriedenheit]
4	[Infektionen / Infektionssurveillance]
5	[Sturzprävention]
6	[Evaluierung der Fortbildung]
7	[Analyse der Schadensfälle]
8	[Implementierung klinisches Risikomanagement]
9	[Vertikales arbeitsteiliges Teamhandeln Ärzte/Pflege]

Qualitätsmanagement-Projekte	
1	Vereinheitlichung Fieberkurve
2	Projekt Patientensicherheitstag
3	Projekt Händehygiene
4...	ELGA (2018)
5	PDMS für ITV
6	Ernährungskreis

Bereich	Dokumentenname	Version	Gültig ab	Vorversion:	Seite
0	KTQ Struktur- und Leistungsdaten	1	10/09/09	keine	8 von 52

3 Struktur- und Leistungsdaten der Organisationseinheiten/ Fachabteilungen für jede Organisationseinheit / Fachabteilung ist dieser Teil auszufüllen

Name der Organisationseinheit/Fachabteilung	Innere Medizin
Kontaktdaten	Prim. Priv. Doz. Dr. Gerfried Gratze Tel: 05/7979-32300 Fax: 05/7979-32829
Hauptabteilung x Belegabteilung <input type="checkbox"/>	Belegabteilung <input type="checkbox"/> Gemischte Haupt- und

Versorgungsschwerpunkte der Organisationseinheit/Fachabteilung		
Nr.	Versorgungsschwerpunkte	Kommentar/Erläuterung
1	Internistische Basisversorgung	
2	Endokrinologie (Diabetes, Schilddrüse)	
3	Endoskopie	
4	Kardiologie	Kein Herzkatheter
5	Gastroenterologie u. Hepatologie, CED	
6	Hämatonkologie	
7	Stoffwechselerkrankungen	
8	Nephrologie	

Medizinisch-pflegerische Leistungsangebote der Organisationseinheit/Fachabteilung		
Nr.	Medizinisch-pflegerisches-therapeutisches Leistungsangebot	Kommentar/Erläuterung
1	Diabetes-Beratung	

Bereich	Dokumentenname	Version	Gültig ab	Vorversion:	Seite
0	KTQ Struktur- und Leistungsdaten	1	10/09/09	keine	9 von 52

Nicht-medizinische Serviceangebote der Organisationseinheit/Fachabteilung		
Nr.	Serviceangebot	Kommentar/Erläuterung
1	Aufnahme von Angehörigen bei Palliativpatienten als Begleitperson möglich	
2	Unterbringung bei Begleitpersonen von Kindern und von Personen mit Beeinträchtigung kostenlos, ansonsten kostenpflichtig	
3	Seelsorge	
...		

Fallzahlen der Organisationseinheit/Fachabteilung	5145 (Interne, Onko, Palliativ, Aufnahmestation, CCU)
---	---

Hauptdiagnosen			
Rang	Umgangssprachliche Bezeichnung Interne Abteilung	ICD-10 Ziffer <i>(3-stellig)</i>	Absolute Fallzahl
1	Bösartige Neubildung Rectum	C20.X	132
2	Pneumonie	J18.9	118
3	Bösartige Neubildung Prostata	C61	112
4	Bösartige Neubildung Colon Sigmoidum	C18.7	108
5	Multiples Myleom	C90.0	87
6	Bösartige Neubildung Ovar	C56	84
7	Hypertonie essentiell	I10	82
8	Neubildung bösartig Pankreas	C25.9	81
9	Neubildung bösartig Brustdrüse	C50.9	77
10	Herzinsuffizienz rechts	I50.0	72

Bereich	Dokumentenname	Version	Gültig ab	Vorversion:	Seite
0	KTQ Struktur- und Leistungsdaten	1	10/09/09	keine	10 von 52

Ambulante Behandlungsmöglichkeiten		
Nr.	Art der Ambulanz	Angebotene Leistung
1	Schrittmacherambulanz	
2	Herzinsuffizienzambulanz	
3	Diabetesambulanz	
4	Endoskopische Ambulanz	
5	Gastroenterologische Ambulanz	
6	Nierenambulanz	
7	Onkologische Ambulanz	

Apparative Ausstattung		
Nr.	Vorhandene Geräte	Kommentar/Erläuterung
1	Ergometrie	
2	Spiroergometrie	
3	Ultraschall	
4	24-Std-EKG	
5	24-Std.-RR	
6	Loop-Recorder	

Bereich	Dokumentenname	Version	Gültig ab	Vorversion:	Seite 11
0	KTQ Struktur- und Leistungsdaten	1	10/09/09	keine	von 52

Personelle Ausstattung der Abteilung

Ärzte			
	Anzahl	Kommentar/Ergänzung	Fachexpertise der Abteilung
Ärzte insgesamt (außer Belegärzte)	[22]	[]	[]
davon Fachärzte	[10]	[]	[]
Belegärzte	[... Personen]	[]	[]

Pflegepersonal		
	Anzahl	Kommentar/Erläuterung
Pflegekräfte insgesamt	[106,75]	[]
davon examinierte Gesundheits- und Krankenpfleger bzw. Gesundheits- und Kinderkrankenpfleger ohne Fachweiterbildung (3 Jahre)	[... Vollkräfte]	[]
davon examinierte Gesundheits- und Krankenpfleger bzw. Gesundheits- und Kinderkrankenpfleger mit entsprechender Fachweiterbildung (3 Jahre)	[... Vollkräfte]	[]

Bereich	Dokumentenname	Version	Gültig ab	Vorversion:	Seite 12
0	KTQ Struktur- und Leistungsdaten	1	10/09/09	keine	von 52

Name der Organisationseinheit/Fachabteilung	[Chirurgie
Kontaktdaten	[Prim. Dr. Eduard Klug Tel: 05/7979-32189 Fax: 05/7979-32169]
Hauptabteilung x Belegabteilung <input type="checkbox"/> Gemischte Haupt- und Belegabteilung <input type="checkbox"/>	

Versorgungsschwerpunkte der Organisationseinheit/Fachabteilung

Nr.	Versorgungsschwerpunkte	Kommentar/Erläuterung
1	Allgemeine Chirurgie	
2	Gefäßchirurgie	
3	Tumorchirurgie	
4	Endokrine Halschirurgie	
5	Hernienchirurgie	

Medizinisch-pflegerische Leistungsangebote der Organisationseinheit/Fachabteilung

Nr.	Medizinisch-pflegerisches-therapeutisches Leistungsangebot	Kommentar/Erläuterung
1	Wundmanagement	
2		
3		
...		

Bereich	Dokumentenname	Version	Gültig ab	Vorversion:	Seite 13
0	KTQ Struktur- und Leistungsdaten	1	10/09/09	keine	von 52

Nicht-medizinische Serviceangebote der Organisationseinheit/Fachabteilung		
Nr.	Serviceangebot	Kommentar/Erläuterung
1	Unterbringung Begleitperson	
2		
3		
...		

Fallzahlen der Organisationseinheit/Fachabteilung	1207
---	------

Hauptdiagnosen			
Rang	Umgangssprachliche Bezeichnung Chirurgie	ICD-10 Ziffer (3-stellig)	Absolute Fallzahl
1	Atherosklerose: Extremitätenarterien	170.2	167
2	Gallenblasenstein: o. Cholezystitis	K80.2	94
3	Hernia ing.: eins./ohne Seite, o. Einklemmung/Gangrän	K40.9	93
4	Diabetes mell.:Typ2:kompl.periph.Gefäße	E11.5	30
5	Varizen: Exrem. Unten: o. Ulzeration/Entzündung	I83.9	28
6	Divertikulose: Dickdarm: o. Perforation/Abszess	K57.3	26
7	Hernie: Narbe, o. Einklemmung, o Gangrän	K43.2	24
8	Appendizites: akut	K35.8	21
9	Gallenblasenstein m. akuter Cholezystitis	K80.0	20
10	Striktur Arterie	I77.1	19

Bereich	Dokumentenname	Version	Gültig ab	Vorversion:	Seite 14
0	KTQ Struktur- und Leistungsdaten	1	10/09/09	keine	von 52

Ambulante Behandlungsmöglichkeiten		
Nr.	Art der Ambulanz	Angebotene Leistung
1	Allg. chirurgische Ambulanz	
2	Spezialambulanzen (Schilddrüse und Nebenschilddrüse, Gefäßambulanz, Tumornachsorge, Varizenambulanz)	
3	Gastro-, Kolono- und Rektoskopie	
...		

Apparative Ausstattung		
Nr.	Vorhandene Geräte	Kommentar/Erläuterung
1	Ultraschall	
2	C-bogen	
3	EKG-Gerät	
...	Endoskopische Einrichtung	

Bereich	Dokumentenname	Version	Gültig ab	Vorversion:	Seite 15
0	KTQ Struktur- und Leistungsdaten	1	10/09/09	keine	von 52

Personelle Ausstattung der Abteilung

Ärzte			
	Anzahl	Kommentar/Ergänzung	Fachexpertise der Abteilung
Ärzte insgesamt (außer Belegärzte)	[10]	[]	[]
davon Fachärzte	[7]	[]	[]
Belegärzte	[... Personen]	[]	[]

Pflegepersonal		
	Anzahl	Kommentar/Erläuterung
Pflegekräfte insgesamt	[16,75]	[]
davon examinierte Gesundheits- und Krankenpfleger bzw. Gesundheits- und Kinderkrankenpfleger ohne Fachweiterbildung (3 Jahre)	[... Vollkräfte]	[]
davon examinierte Gesundheits- und Krankenpfleger bzw. Gesundheits- und Kinderkrankenpfleger mit entsprechender Fachweiterbildung (3 Jahre)	[... Vollkräfte]	[]

Bereich	Dokumentenname	Version	Gültig ab	Vorversion:	Seite 16
0	KTQ Struktur- und Leistungsdaten	1	10/09/09	keine	von 52

Name der Organisationseinheit/Fachabteilung	Gynäkologie und Geburtshilfe
Kontaktdaten	[Prim. Dr. Alexander Albrecht Tel: 05/7979-32178 Fax: 05/7979-32170
Hauptabteilung x Belegabteilung <input type="checkbox"/>	Belegabteilung <input type="checkbox"/> Gemischte Haupt- und

Versorgungsschwerpunkte der Organisationseinheit/Fachabteilung		
Nr.	Versorgungsschwerpunkte	Kommentar/Erläuterung
1	Gynäkologische Basisversorgung	
2	Geburtenstation	
3	Pränataldiagnostik	
4	Gynäkologische Onkologie	

Medizinisch-pflegerische Leistungsangebote der Organisationseinheit/Fachabteilung		
Nr.	Medizinisch-pflegerisches-therapeutisches Leistungsangebot	Kommentar/Erläuterung
1	Physiotherapie	Beckenbodentraining
2	Diätberatung	z.B. bei Gestationsdiabetes
3	Still- und Laktationsberatung	
4	Kontinenzberatung	
5	Psychologin	

Bereich	Dokumentenname	Version	Gültig ab	Vorversion:	Seite 17
0	KTQ Struktur- und Leistungsdaten	1	10/09/09	keine	von 52

Nicht-medizinische Serviceangebote der Organisationseinheit/Fachabteilung		
Nr.	Serviceangebot	Kommentar/Erläuterung
1	Unterbringung Begleitperson	
2	Seelsorge	
3		
...		

Fallzahlen der Organisationseinheit/Fachabteilung	1269
---	------

Hauptdiagnosen			
Rang	Umgangssprachliche Bezeichnung Gynäkologie und Geburtshilfe	ICD-10 Ziffer (3-stellig)	Absolute Fallzahl
1	Geburt Einling spontan nnbez.	O80.9	179
2	Geburt Einling Schädellage	O80.0	130
3	Geburt Einling Sectio	O82.0	90
4	Betreuung Mutter Zervixinsuffizienz	O34.3	77
5	Geburt Einling spontan, sonst.	O80.8	57
6	Geburt Einling, d. Sectio, sekundär	O82.1	56
7	Zyste Ovar	N83.2	41
8	Blutung Postmenopause	N95.0	38
9	Polyp: Corpus uteri	N84.0	38
10	Geburt Einling, d. Sectio, nnbz.	O82.9	32

Bereich	Dokumentenname	Version	Gültig ab	Vorversion:	Seite 18
0	KTQ Struktur- und Leistungsdaten	1	10/09/09	keine	von 52

Ambulante Behandlungsmöglichkeiten		
Nr.	Art der Ambulanz	Angebotene Leistung
1	Allgemeine Gynäkologische Ambulanz	
2	Pränataldiagnostische Ambulanz	
3	Schwangeren- und Risikoambulanz	
4	Kinderwunschambulanz	
5	CTG-Ambulanz	

Apparative Ausstattung		
Nr.	Vorhandene Geräte	Kommentar/Erläuterung
1	Ultraschall	
2	Inkubator	
3	Reanimationseinheit für Neugeborene	
4	Geburtenwanne	
5	CTG	

Bereich	Dokumentenname	Version	Gültig ab	Vorversion:	Seite 19
0	KTQ Struktur- und Leistungsdaten	1	10/09/09	keine	von 52

Personelle Ausstattung der Abteilung

Ärzte			
	Anzahl	Kommentar/Ergänzung	Fachexpertise der Abteilung
Ärzte insgesamt (außer Belegärzte)	[9]	[]	[]
davon Fachärzte	[5]	[]	[]
Belegärzte	[... Personen]	[]	[]

Pflegepersonal		
	Anzahl	Kommentar/Erläuterung
Pflegekräfte insgesamt	[17,5]	[]
davon examinierte Gesundheits- und Krankenpfleger bzw. Gesundheits- und Kinderkrankenpfleger ohne Fachweiterbildung (3 Jahre)	[... Vollkräfte]	[]
davon examinierte Gesundheits- und Krankenpfleger bzw. Gesundheits- und Kinderkrankenpfleger mit entsprechender Fachweiterbildung (3 Jahre)	[... Vollkräfte]	[]

Bereich	Dokumentenname	Version	Gültig ab	Vorversion:	Seite 20
0	KTQ Struktur- und Leistungsdaten	1	10/09/09	keine	von 52

Name der Organisationseinheit/Fachabteilung	Kinder- und Jugendheilkunde
Kontakt Daten	[Prim. Dr. Robert Bruckner Tel: 05/7979-32291 Fax: 05/7979-32295
Hauptabteilung x Belegabteilung <input type="checkbox"/>	Belegabteilung <input type="checkbox"/> Gemischte Haupt- und Belegabteilung <input type="checkbox"/>

Versorgungsschwerpunkte der Organisationseinheit/Fachabteilung		
Nr.	Versorgungsschwerpunkte	Kommentar/Erläuterung
1	Allgemeine Pädiatrische Versorgung	
2	Neonatologie	
3	Neuropädiatrie mit Epileptologie	
4	Allgemeine Versorgung	
5		

Medizinisch-pflegerische Leistungsangebote der Organisationseinheit/Fachabteilung		
Nr.	Medizinisch-pflegerisches-therapeutisches Leistungsangebot	Kommentar/Erläuterung
1	Psychologen	
2		
3		
4		
5		

Bereich	Dokumentenname	Version	Gültig ab	Vorversion:	Seite 21
0	KTQ Struktur- und Leistungsdaten	1	10/09/09	keine	von 52

Nicht-medizinische Serviceangebote der Organisationseinheit/Fachabteilung		
Nr.	Serviceangebot	Kommentar/Erläuterung
1	Unterbringung Begleitperson	
2	Mutter-Kind-Zimmer	
3	Kindergarten, Schule	
...		

Fallzahlen der Organisationseinheit/Fachabteilung	2011
---	------

Hauptdiagnosen			
Rang	Umgangssprachliche Bezeichnung Kinder- und Jugendheilkunde	ICD-10 Ziffer (3-stellig)	Absolute Fallzahl
1	Enteritis: sonst./nnbez., infektiös	A09.0	117
2	Gehirnerschütterung	S06.0	87
3	Hyperplasie: Rachenmandeln	J35.2	76
4	Phimose/Paraphimose	N47	72
5	Enteritis: sonst/nnbez.	A09.9	67
6	Infektionskrankheit: sonst./nnbez.	B99	61
7	Neugeborene: Frühgeborene sonst.	P07.3	50
8	Obstipation	K59.0	47
9	Enteritis: Viren, nnbez.	A08.4	38
10	Übelkeit/Erbrechen	R11	34

Bereich	Dokumentenname	Version	Gültig ab	Vorversion:	Seite 22
0	KTQ Struktur- und Leistungsdaten	1	10/09/09	keine	von 52

Ambulante Behandlungsmöglichkeiten		
Nr.	Art der Ambulanz	Angebotene Leistung
1	<i>Notfallambulanz</i>	
2	Spezialambulanzen (Diabetes, Endokrinologie und Übergewicht, Allergologie und Lunge, Entwicklung, Erkrankungen des Magen-Darmtraktes, Herz-Kreislaufkrankungen, Erkrankungen des Nervensystems, Erkrankungen des Nieren- und Harntraktes, kinderpsychologische Diagnostik)	
3		
...		

Apparative Ausstattung		
Nr.	Vorhandene Geräte	Kommentar/Erläuterung
1	Ultraschall	
2	Inkubatoren	
3		
...		

Bereich	Dokumentenname	Version	Gültig ab	Vorversion:	Seite 23
0	KTQ Struktur- und Leistungsdaten	1	10/09/09	keine	von 52

Personelle Ausstattung der Abteilung

Ärzte			
	Anzahl	Kommentar/Ergänzung	Fachexpertise der Abteilung
Ärzte insgesamt (außer Belegärzte)	[11]	[]	[]
davon Fachärzte	[8]	[]	[]
Belegärzte	[... Personen]	[]	[]

Pflegepersonal		
	Anzahl	Kommentar/Erläuterung
Pflegekräfte insgesamt	[27,5]	[]
davon examinierte Gesundheits- und Krankenpfleger bzw. Gesundheits- und Kinderkrankenpfleger ohne Fachweiterbildung (3 Jahre)	[... Vollkräfte]	[]
davon examinierte Gesundheits- und Krankenpfleger bzw. Gesundheits- und Kinderkrankenpfleger mit entsprechender Fachweiterbildung (3 Jahre)	[... Vollkräfte]	[]

Bereich	Dokumentenname	Version	Gültig ab	Vorversion:	Seite 24
0	KTQ Struktur- und Leistungsdaten	1	10/09/09	keine	von 52

Name der Organisationseinheit/Fachabteilung	Neurologie
Kontaktdaten	[Prim. Dr. Marc Rus Tel: 05/7979-32827 Fax: 05/7979-32828]
Hauptabteilung x Belegabteilung <input type="checkbox"/>	Belegabteilung <input type="checkbox"/> Gemischte Haupt- und

Versorgungsschwerpunkte der Organisationseinheit/Fachabteilung		
Nr.	Versorgungsschwerpunkte	Kommentar/Erläuterung
1	Stroke Unit	
2	Phase B- Betten	
3	Phase C-Betten	
4		
5		

Medizinisch-pflegerische Leistungsangebote der Organisationseinheit/Fachabteilung		
Nr.	Medizinisch-pflegerisches-therapeutisches Leistungsangebot	Kommentar/Erläuterung
1	Psychologen	
2	Seelsorge	
3	Physiotherapeuten	
4	Ergotherapeuten	
5	Logopäden	

Bereich	Dokumentenname	Version	Gültig ab	Vorversion:	Seite 25
0	KTQ Struktur- und Leistungsdaten	1	10/09/09	keine	von 52

Nicht-medizinische Serviceangebote der Organisationseinheit/Fachabteilung		
Nr.	Serviceangebot	Kommentar/Erläuterung
1	Unterbringung Begleitperson	
2	Seelsorge	
3		
...		

Fallzahlen der Organisationseinheit/Fachabteilung	1512
---	------

Hauptdiagnosen			
Rang	Umgangssprachliche Bezeichnung Neurologie	ICD-10 Ziffer (3-stellig)	Absolute Fallzahl
1	Hirnfarkt: Arterien, zerebr.: Verschuß nnbz.	I63.5	119
2	Hirnfarkt: sonst.	I63.8	115
3	Multiple Sklerose	G35	92
4	Ischämie: zerebral transit.: nnbz.	G45.9	65
5	Epilepsie: idiopath., fok. (part.): m. fokalen Anfällen, kompl.	G40.2	58
6	Epilepsie: Grand-Maö-Anfälle, nnbez.	G40.6	55
7	Myasthenie: M. gravis	G70.0	46
8	Hirnfarkt: nnbez.	I63.9	45
9	Radikulopathie	M54.1	34
10	ACI-Syndrom (halbseitig)	G45.1	29

Bereich	Dokumentenname	Version	Gültig ab	Vorversion:	Seite 26
0	KTQ Struktur- und Leistungsdaten	1	10/09/09	keine	von 52

Ambulante Behandlungsmöglichkeiten		
Nr.	Art der Ambulanz	Angebotene Leistung
1	Allg. Ambulanz f. Neurologie	
2	Parkinsonambulanz	
3	Dystonie- und Botox-Ambulanz	
4	Epilepsieambulanz	
5	Multiple Sklerose Ambulanz	

Apparative Ausstattung		
Nr.	Vorhandene Geräte	Kommentar/Erläuterung
1	EEG	
2	Sonographie	
3		
...		

Bereich	Dokumentenname	Version	Gültig ab	Vorversion:	Seite 27
0	KTQ Struktur- und Leistungsdaten	1	10/09/09	keine	von 52

Personelle Ausstattung der Abteilung

Ärzte			
	Anzahl	Kommentar/Ergänzung	Fachexpertise der Abteilung
Ärzte insgesamt (außer Belegärzte)	[12,75]	[]	[]
davon Fachärzte	[9,25]	[]	[]
Belegärzte	[... Personen]	[]	[]

Pflegepersonal		
	Anzahl	Kommentar/Erläuterung
Pflegekräfte insgesamt	[34]	[]
davon examinierte Gesundheits- und Krankenpfleger bzw. Gesundheits- und Kinderkrankenpfleger ohne Fachweiterbildung (3 Jahre)	[... Vollkräfte]	[]
davon examinierte Gesundheits- und Krankenpfleger bzw. Gesundheits- und Kinderkrankenpfleger mit entsprechender Fachweiterbildung (3 Jahre)	[... Vollkräfte]	[]

Bereich	Dokumentenname	Version	Gültig ab	Vorversion:	Seite 28
0	KTQ Struktur- und Leistungsdaten	1	10/09/09	keine	von 52

Name der Organisationseinheit/Fachabteilung	Unfallchirurgie und Traumatologie
Kontaktdaten	[Prim. Dr. Dieter Pertl Tel: 05/7979-32142 Fax: 05/7979-32343]
Hauptabteilung x Belegabteilung <input type="checkbox"/>	Belegabteilung <input type="checkbox"/> Gemischte Haupt- und Belegabteilung <input type="checkbox"/>

Versorgungsschwerpunkte der Organisationseinheit/Fachabteilung

Nr.	Versorgungsschwerpunkte	Kommentar/Erläuterung
1	Allg. Unfallchirurgie	
2	Künstliche Gelenkersatz	
3	Fußchirurgie	
4	Wirbelsäulenverletzungen	
5	Kypho- und Vertebroplastie	

Medizinisch-pflegerische Leistungsangebote der Organisationseinheit/Fachabteilung

Nr.	Medizinisch-pflegerisches-therapeutisches Leistungsangebot	Kommentar/Erläuterung
1	Physiotherapeuten	
2		
3		
4		
5		

Bereich	Dokumentenname	Version	Gültig ab	Vorversion:	Seite
0	KTQ Struktur- und Leistungsdaten	1	10/09/09	keine	29 von 52

Nicht-medizinische Serviceangebote der Organisationseinheit/Fachabteilung		
Nr.	Serviceangebot	Kommentar/Erläuterung
1	Unterbringung Begleitperson	
2		
3		
...		

Fallzahlen der Organisationseinheit/Fachabteilung	2192
---	------

Hauptdiagnosen			
Rang	Umgangssprachliche Bezeichnung Unfallchirurgie und Traumatologie	ICD-10 Ziffer (3-stellig)	Absolute Fallzahl
1	Veränderung Knochendichte/-struktur	M85.8	163
2	Gonarthrose: primär, sonst.	M17.1	130
3	Fraktur: Femur: pertrochantär	S72.1	119
4	Verletzung: Meniskusriss. akut	S83.2	106
5	Fraktur: Schenkelhals	S72.0	94
6	Koxarthrose: primär, sonst.	M16.1	85
7	Syndrom: Karpaltunnel	G56.0	79
8	Fraktur sonst. Extrem. unten	T93.2	79
9	Fraktur Lendenwirbel	S32.0	77
10	Meniskusschädigung sonst.	M23.3	52

Bereich	Dokumentenname	Version	Gültig ab	Vorversion:	Seite
0	KTQ Struktur- und Leistungsdaten	1	10/09/09	keine	30 von 52

Ambulante Behandlungsmöglichkeiten		
Nr.	Art der Ambulanz	Angebotene Leistung
1	Allg. unfallchir. Ambulanz	
2	Knieambulanz	
3	Handambulanz	
4		
5		

Apparative Ausstattung		
Nr.	Vorhandene Geräte	Kommentar/Erläuterung
1	Röntgen	
2		
3		
...		

Bereich	Dokumentenname	Version	Gültig ab	Vorversion:	Seite 31
0	KTQ Struktur- und Leistungsdaten	1	10/09/09	keine	von 52

Personelle Ausstattung der Abteilung

Ärzte			
	Anzahl	Kommentar/Ergänzung	Fachexpertise der Abteilung
Ärzte insgesamt (außer Belegärzte)	[18]	[]	[]
davon Fachärzte	[13]	[]	[]
Belegärzte	[... Personen]	[]	[]

Pflegepersonal		
	Anzahl	Kommentar/Erläuterung
Pflegekräfte insgesamt	[46,25]	[]
davon examinierte Gesundheits- und Krankenpfleger bzw. Gesundheits- und Kinderkrankenpfleger ohne Fachweiterbildung (3 Jahre)	[... Vollkräfte]	[]
davon examinierte Gesundheits- und Krankenpfleger bzw. Gesundheits- und Kinderkrankenpfleger mit entsprechender Fachweiterbildung (3 Jahre)	[... Vollkräfte]	[]

Bereich	Dokumentenname	Version	Gültig ab	Vorversion:	Seite
0	KTQ Struktur- und Leistungsdaten	1	10/09/09	keine	32
					von 52

Name der Organisationseinheit/Fachabteilung	Urologie
Kontaktdaten	[Prim. Dr. Gottfried Pfleger Tel: 05/7979-32204 Fax: 05/7979-32301
Hauptabteilung <input checked="" type="checkbox"/> Belegabteilung <input type="checkbox"/>	Belegabteilung <input type="checkbox"/> Gemischte Haupt- und Belegabteilung <input type="checkbox"/>

Versorgungsschwerpunkte der Organisationseinheit/Fachabteilung		
Nr.	Versorgungsschwerpunkte	Kommentar/Erläuterung
1	Minimalinvasive Chirurgie (Nephrektomie, Teilnephrektomie, Radikale Prostatektomie)	
2		
3		
4		
5		

Medizinisch-pflegerische Leistungsangebote der Organisationseinheit/Fachabteilung		
Nr.	Medizinisch-pflegerisches- therapeutisches Leistungsangebot	Kommentar/Erläuterung
1	Physiotherapeuten	
2	Seelsorge	
3		
4		
5		

Bereich	Dokumentenname	Version	Gültig ab	Vorversion:	Seite 33
0	KTQ Struktur- und Leistungsdaten	1	10/09/09	keine	von 52

Nicht-medizinische Serviceangebote der Organisationseinheit/Fachabteilung		
Nr.	Serviceangebot	Kommentar/Erläuterung
1	Unterbringung Begleitperson	
2		
3		
...		

Fallzahlen der Organisationseinheit/Fachabteilung	1514
---	------

Hauptdiagnosen			
Rang	Umgangssprachliche Bezeichnung Urologie	ICD-10 Ziffer (3-stellig)	Absolute Fallzahl
1	Hydronephrose: b. Obstruktion d. Nieren/Ureterstein	N13.2	256
2	Hyperplasie: Prostata	N40	223
3	Bösartige Neubildung: Prostata	C61	191
4	Neubildung bösartig Harnblase	C67.9	172
5	Harnstein: Niere	N20.0	159
6	Phimose/Paraphimose	N47	97
7	Infekt: Harnweg	N39.0	70
8	Striktur: Harnröhre nnbz.	N35.9	38
9	Orchitis/Epydidymitis	N45.9	36
10	Bösartige Neubildung Niere	C64	34

Bereich	Dokumentenname	Version	Gültig ab	Vorversion:	Seite
0	KTQ Struktur- und Leistungsdaten	1	10/09/09	keine	34 von 52

Ambulante Behandlungsmöglichkeiten		
Nr.	Art der Ambulanz	Angebotene Leistung
1	Allgemeine Amb. f. Urologie	
2	Steinambulanz	
3	Onkologische Ambulanz	
4	Andrologische Ambulanz	
5	Inkontinenzambulanz und Urodynamik	
6	Kinderurologische Ambulanz	

Apparative Ausstattung		
Nr.	Vorhandene Geräte	Kommentar/Erläuterung
1	Urodynamik	
2	Ultraschall	
3	Flowmetrie	
4	Röntgen	

Bereich	Dokumentenname	Version	Gültig ab	Vorversion:	Seite
0	KTQ Struktur- und Leistungsdaten	1	10/09/09	keine	35
					von 52

Personelle Ausstattung der Abteilung

Ärzte			
	Anzahl	Kommentar/Ergänzung	Fachexpertise der Abteilung
Ärzte insgesamt (außer Belegärzte)	[13]	[]	[]
davon Fachärzte	[7]	[]	[]
Belegärzte	[... Personen]	[]	[]

Pflegepersonal		
	Anzahl	Kommentar/Erläuterung
Pflegekräfte insgesamt	[17,25]	[]
davon examinierte Gesundheits- und Krankenpfleger bzw. Gesundheits- und Kinderkrankenpfleger ohne Fachweiterbildung (3 Jahre)	[... Vollkräfte]	[]
davon examinierte Gesundheits- und Krankenpfleger bzw. Gesundheits- und Kinderkrankenpfleger mit entsprechender Fachweiterbildung (3 Jahre)	[... Vollkräfte]	[]

Bereich	Dokumentenname	Version	Gültig ab	Vorversion:	Seite 36
0	KTQ Struktur- und Leistungsdaten	1	10/09/09	keine	von 52

Name der Organisationseinheit/Fachabteilung	Anästhesie und Intensiv
Kontakt Daten	[Prim. Dr. Herbert Gruber Tel: 05/7979-32136 Fax: 05/7979-32139]
Hauptabteilung x Belegabteilung <input type="checkbox"/>	Belegabteilung <input type="checkbox"/> Gemischte Haupt- und Belegabteilung <input type="checkbox"/>

Versorgungsschwerpunkte der Organisationseinheit/Fachabteilung		
Nr.	Versorgungsschwerpunkte	Kommentar/Erläuterung
1	Präklinische notärztliche Versorgung	
2	Anästhesiologische Versorgung im Schockraum	
3	Aufwachraum	
4	Anästhesie im OP	
5	Intensivstation	

Medizinisch-pflegerische Leistungsangebote der Organisationseinheit/Fachabteilung		
Nr.	Medizinisch-pflegerisches-therapeutisches Leistungsangebot	Kommentar/Erläuterung
1	Physiotherapeuten	
2	Seelsorge	
3	Basale Stimulation	
4	Schmerztherapie	
5		

Bereich	Dokumentenname	Version	Gültig ab	Vorversion:	Seite
0	KTQ Struktur- und Leistungsdaten	1	10/09/09	keine	37 von 52

Nicht-medizinische Serviceangebote der Organisationseinheit/Fachabteilung		
Nr.	Serviceangebot	Kommentar/Erläuterung
1		
2		
3		
...		

Fallzahlen der Organisationseinheit/Fachabteilung	101
---	-----

Hauptdiagnosen			
Rang	Umgangssprachliche Bezeichnung Anästhesie und Intensiv	ICD-10 Ziffer (3-stellig)	Absolute Fallzahl
1	Insuffizienz: respirat.: akut, aonkl	J96.0	8
2	Herzstillstand: m. erfolgr. Wiederbelebung	I46.0	7
3	Schock: kardiogen	R57.0	4
4	Herztod: plötzlich, so beschrieben	I46.1	3
5	Pneumonie: nnbez.	J18.9	3
6	SIRS: infektiös, m. Organkompl.	R65.1	3
7	Verletzung: intrakraniell, nnbez.	S06.9	3
8	Myokardinfarkt: akut: subendokardial	I21.4	2
9	Lungenembolie: o. akutes Cor pulmonale	I26.9	2
10	Blutung: Großhirnhemisphäre, subkortikal	I61.0	2

Bereich	Dokumentenname	Version	Gültig ab	Vorversion:	Seite
0	KTQ Struktur- und Leistungsdaten	1	10/09/09	keine	38 von 52

Ambulante Behandlungsmöglichkeiten		
Nr.	Art der Ambulanz	Angebotene Leistung
1	Präanästhesieambulanz	
2		
3		
4		
5		
6		

Apparative Ausstattung		
Nr.	Vorhandene Geräte	Kommentar/Erläuterung
1	Beatmungsgeräte	
2	Hämofiltrationsgeräte	
3	Monitoring	
4	Blutgasanalysegerät	

Bereich	Dokumentenname	Version	Gültig ab	Vorversion:	Seite 39
0	KTQ Struktur- und Leistungsdaten	1	10/09/09	keine	von 52

Personelle Ausstattung der Abteilung

Ärzte			
	Anzahl	Kommentar/Ergänzung	Fachexpertise der Abteilung
Ärzte insgesamt (außer Belegärzte)	[26]	[]	[]
davon Fachärzte	[17]	[]	[]
Belegärzte	[... Personen]	[]	[]

Pflegepersonal		
	Anzahl	Kommentar/Erläuterung
Pflegekräfte insgesamt	[38]	[]
davon examinierte Gesundheits- und Krankenpfleger bzw. Gesundheits- und Kinderkrankenpfleger ohne Fachweiterbildung (3 Jahre)	[... Vollkräfte]	[]
davon examinierte Gesundheits- und Krankenpfleger bzw. Gesundheits- und Kinderkrankenpfleger mit entsprechender Fachweiterbildung (3 Jahre)	[... Vollkräfte]	[]

Bereich	Dokumentenname	Version	Gültig ab	Vorversion:	Seite
0	KTQ Struktur- und Leistungsdaten	1	10/09/09	keine	40
					von 52

Name der Organisationseinheit/Fachabteilung	Fachschwerpunkt HNO
Kontakt Daten	[OA Dr. Norbert Tatrai Tel: 05/7979-33530 Fax: 05/7979-532307]
Hauptabteilung x Belegabteilung <input type="checkbox"/>	Belegabteilung <input type="checkbox"/> Gemischte Haupt- und Belegabteilung <input type="checkbox"/>

Versorgungsschwerpunkte der Organisationseinheit/Fachabteilung		
Nr.	Versorgungsschwerpunkte	Kommentar/Erläuterung
1		
2		
3		
4		
5		

Medizinisch-pflegerische Leistungsangebote der Organisationseinheit/Fachabteilung		
Nr.	Medizinisch-pflegerisches-therapeutisches Leistungsangebot	Kommentar/Erläuterung
1		
2		
3		
4		
5		

Bereich	Dokumentenname	Version	Gültig ab	Vorversion:	Seite 41
0	KTQ Struktur- und Leistungsdaten	1	10/09/09	keine	von 52

Nicht-medizinische Serviceangebote der Organisationseinheit/Fachabteilung		
Nr.	Serviceangebot	Kommentar/Erläuterung
1		
2		
3		
...		

Fallzahlen der Organisationseinheit/Fachabteilung	466
---	-----

Hauptdiagnosen			
Rang	Umgangssprachliche Bezeichnung HNO	ICD-10 Ziffer (3-stellig)	Absolute Fallzahl
1	Tinnitus aurium	H93.1	429
2	Deviation: Nasenseptum	J34.2	81
3	Hörverlust: idiopath. Hörsturz	H91.2	79
4	Chron. Tonsillitis	J35.0	24
5	Nörverlust: nnbez.	H91.9	16
6	Neubildung bösartig Haut Ohr/äußerer Gehörgang	C44.2	14
7	KH Innenohr: Lärmschädigung	H83.3	13
8	Abszess: peritonsillär	J36	11
9	Fraktur: Nasenbein	S02.2	11
10	Sinusitis: chron., Pansinusitis	J32.4	9

Bereich	Dokumentenname	Version	Gültig ab	Vorversion:	Seite
0	KTQ Struktur- und Leistungsdaten	1	10/09/09	keine	42 von 52

Ambulante Behandlungsmöglichkeiten		
Nr.	Art der Ambulanz	Angebotene Leistung
1	Allg. HNO Ambulanz	
2		
3		
4		
5		
6		

Apparative Ausstattung		
Nr.	Vorhandene Geräte	Kommentar/Erläuterung
1		
2		
3		
4		

Bereich	Dokumentenname	Version	Gültig ab	Vorversion:	Seite 43
0	KTQ Struktur- und Leistungsdaten	1	10/09/09	keine	von 52

Personelle Ausstattung der Abteilung

Ärzte			
	Anzahl	Kommentar/Ergänzung	Fachexpertise der Abteilung
Ärzte insgesamt (außer Belegärzte)	[5]	[]	[]
davon Fachärzte	[3]	[]	[]
Belegärzte	[... Personen]	[]	[]

Pflegepersonal		
	Anzahl	Kommentar/Erläuterung
Pflegekräfte insgesamt	[... Vollkräfte]	[]
davon examinierte Gesundheits- und Krankenpfleger bzw. Gesundheits- und Kinderkrankenpfleger ohne Fachweiterbildung (3 Jahre)	[... Vollkräfte]	[]
davon examinierte Gesundheits- und Krankenpfleger bzw. Gesundheits- und Kinderkrankenpfleger mit entsprechender Fachweiterbildung (3 Jahre)	[... Vollkräfte]	[]

Bereich	Dokumentenname	Version	Gültig ab	Vorversion:	Seite
0	KTQ Struktur- und Leistungsdaten	1	10/09/09	keine	44
					von 52

Name der Organisationseinheit/Fachabteilung	Interdisziplinäre Tagesklinik
Kontakt Daten	[Prim. Priv. Doz. Dr. Gerfried Gratze Tel: 05/7979-32300 Fax: 05/7979-32829]
Hauptabteilung Belegabteilung <input type="checkbox"/>	Belegabteilung <input type="checkbox"/> Gemischte Haupt- und

Versorgungsschwerpunkte der Organisationseinheit/Fachabteilung

Nr.	Versorgungsschwerpunkte	Kommentar/Erläuterung
1	Kleine operative Eingriffe	
2	Chemotherapie	
3	Nachbetreuung Endoskopie	
4	Diagnostische Abklärung	
5		

Medizinisch-pflegerische Leistungsangebote der Organisationseinheit/Fachabteilung

Nr.	Medizinisch-pflegerisches-therapeutisches Leistungsangebot	Kommentar/Erläuterung
1		
2		
3		
4		
5		

Bereich	Dokumentenname	Version	Gültig ab	Vorversion:	Seite 45
0	KTQ Struktur- und Leistungsdaten	1	10/09/09	keine	von 52

Nicht-medizinische Serviceangebote der Organisationseinheit/Fachabteilung		
Nr.	Serviceangebot	Kommentar/Erläuterung
1		
2		
3		
...		

Fallzahlen der Organisationseinheit/Fachabteilung	3004
---	------

Ambulante Behandlungsmöglichkeiten		
Nr.	Art der Ambulanz	Angebotene Leistung
1		
2		
3		
4		
5		
6		

Apparative Ausstattung		
Nr.	Vorhandene Geräte	Kommentar/Erläuterung
1		
2		
3		
4		

Bereich	Dokumentenname	Version	Gültig ab	Vorversion:	Seite 46
0	KTQ Struktur- und Leistungsdaten	1	10/09/09	keine	von 52

Personelle Ausstattung der Abteilung

Ärzte			
	Anzahl	Kommentar/Ergänzung	Fachexpertise der Abteilung
Ärzte insgesamt (außer Belegärzte)	[... Vollkräfte]	[]	[]
davon Fachärzte	[... Vollkräfte]	[]	[]
Belegärzte	[... Personen]	[]	[]

Pflegepersonal		
	Anzahl	Kommentar/Erläuterung
Pflegekräfte insgesamt	[4,5]	[]
davon examinierte Gesundheits- und Krankenpfleger bzw. Gesundheits- und Kinderkrankenpfleger ohne Fachweiterbildung (3 Jahre)	[... Vollkräfte]	[]
davon examinierte Gesundheits- und Krankenpfleger bzw. Gesundheits- und Kinderkrankenpfleger mit entsprechender Fachweiterbildung (3 Jahre)	[... Vollkräfte]	[]

Bereich	Dokumentenname	Version	Gültig ab	Vorversion:	Seite
0	KTQ Struktur- und Leistungsdaten	1	10/09/09	keine	47
					von 52

Nicht-medizinische Serviceangebote der Organisationseinheit/Fachabteilung		
Nr.	Serviceangebot	Kommentar/Erläuterung
1	Friseur im Haus	Inkl. Perückenservice
2	Bankfiliale im Haus	
3	Kapelle	
4		

Bereich	Dokumentenname	Version	Gültig ab	Vorversion:	Seite 48
0	KTQ Struktur- und Leistungsdaten	1	10/09/09	keine	von 52

Therapeutisches Personal der Abteilung			
Nr.	Berufsbezeichnung (Therapeutisches Personal)	Anzahl Vollkräfte	Kommentar/Erläuterung
1	Hebammen	8	Kreissaal
2	RTA und RTF	23	Radiologie
3	MTA und MTF	24	Labor, Patho,
4	Diätologinnen	2,5	
5	Physio/Ergo/Logopädie	13	

Bereich	Dokumentenname	Version	Gültig ab	Vorversion:	Seite 49
0	KTQ Struktur- und Leistungsdaten	1	10/09/09	keine	von 52

Ausfüllhinweise:**Ausfüllhinweis zu Identifikationsnummer des Krankenhauses:**

Wenn mehrere Identifikationsnummern (ID-Nummer) vorhanden sind, sollen alle mit den entsprechenden Bereichen angegeben werden.

Ausfüllhinweis zu Standortnummer:

Wenn zu einer ID-Nummer Berichte für mehrere Standorte erstellt werden, ist die ID-Nummer des Standortes, auf den sich der Bericht bezieht, anzugeben.

Ausfüllhinweis zu Art des Krankenhauses:

Die Art des Krankenhausträgers (freigemeinnützig, privat, öffentlich) ist entsprechend anzugeben.

Ausfüllhinweis zu Forschung und Lehre:

Hier können stichpunktartige Freitextangaben zu Forschungsschwerpunkten, akademischer Lehre und Ausbildungen in anderen Heilberufen gemacht werden. Für weitere Informationen können Links zu den entsprechenden Internetseiten eingefügt werden.

Ausfüllhinweis zu Fallzahlen:

Bei der Angabe der Anzahl der ambulanten Fälle sind die im Krankenhaus verwendeten Zählweisen anzugeben (z.B. Fallzählweise, Quartalszählweise).

Ausfüllhinweis zu Teilnahme an einer externen Qualitätssicherung:

Es sollen nur die tatsächlich erbrachten Leistungen angegeben werden. Die nicht benötigten Felder sollen gelöscht werden.

Ausfüllhinweis zu Qualitätssicherung bei Teilnahme an Disease-Management-Programmen (DMP):

Disease-Management-Programme, an denen das Krankenhaus teilnimmt, sollen dokumentiert werden.

Ausfüllhinweis zur Teilnahme an Maßnahmen der externen vergleichenden Qualitätssicherung:

Wenn Ergebnisse von sonstigen Qualitätssicherungsmaßnahmen dargestellt werden, soll das Zustandekommen der Ergebnisse verständlich und im Freitext kurz erläutert werden (ggf. Link der entsprechenden Homepage, der Fachgesellschaften).

Wenn möglich sollten dazu folgende Angaben gemacht werden:

- Bezeichnung des Leistungsbereichs
- Messzeitraum
- Datenerhebung
- Rechenregeln
- Referenzbereiche
- Vergleichswerte

Bereich	Dokumentenname	Version	Gültig ab	Vorversion:	Seite 50
0	KTQ Struktur- und Leistungsdaten	1	10/09/09	keine	von 52

- Quellenangabe zu Dokumentation des Qualitätsindikators bzw. des Qualitätsindikatoren

Ausfüllhinweis zu Qualitätspolitik (Leitbilder):

Qualitätspolitik beschreibt sind die übergeordneten Absichten einer Organisation bezogen auf die Qualität ihrer Leistungen, wie sie von der obersten Leitung (Geschäftsführung/Klinikleitung) formell ausgedrückt werden. Abteilungs- und Berufsgruppenspezifische Leitbilder sind darzustellen.

Ausfüllhinweis zu Qualitätsziele:

Qualitätsziele operationalisieren die Qualitätspolitik für die einzelnen Ebenen des Krankenhauses. Sie machen den Qualitätsanspruch somit nachvollziehbar und transparent.

Hier sollen

- strategische/operative Ziele,
 - Messung und Evaluation der Zielerreichung sowie
 - Kommunikation der Ziele und der Zielerreichung
- dargestellt werden

Ausfüllhinweis zu Qualitätsmanagement-Projekte:

QM-Projekte sind einmalige, zeitlich begrenzte Prozesse zur Erreichung von Qualitätszielen. Sie können sowohl für das gesamte Krankenhaus als auch für einzelne Fachabteilungen/Organisationseinheiten an dieser Stelle aufgeführt werden.

Wenn möglich sollen qualitätsorientierte Projekte systematisch dargelegt werden:

- Hintergrund
- beteiligte Personen
- Zielformulierung
- Maßnahmen und deren Umsetzung
- Evaluation der Zielerreichung

Ausfüllhinweis zu Versorgungsschwerpunkte der Organisationseinheit/Fachabteilung:

An dieser Stelle sind nur die fachabteilungsbezogenen Versorgungsschwerpunkte des Krankenhauses darzustellen. Je Fachabteilung muss der gesamte Punkt 3 von „Name der Organisationseinheit/Fachabteilung“ bis zu „Therapeutisches Personal der Abteilung“ bearbeitet werden. Zu jedem Versorgungsschwerpunkt können in der Spalte „Kommentar/Erläuterung“ ergänzende Angaben zur Konkretisierung und Spezifizierung gemacht werden.

Ausfüllhinweis zu Medizinisch-pflegerische Leistungsangebote der Organisationseinheit/Fachabteilung:

An dieser Stelle sind nur die medizinisch-pflegerischen Leistungsangebote des Krankenhauses darzustellen. Zu jedem medizinisch-pflegerischen Leistungsangebot können in der Spalte „Kommentar/Erläuterung“ ergänzende Angaben zur Konkretisierung und Spezifizierung gemacht werden.

Ausfüllhinweis zu Nicht-medizinische Serviceangebote der Organisationseinheit/Fachabteilung:

Bereich	Dokumentenname	Version	Gültig ab	Vorversion:	Seite 51
0	KTQ Struktur- und Leistungsdaten	1	10/09/09	keine	von 52

An dieser Stelle sind nur die allgemeinen Serviceangebote der Organisationseinheit/Fachabteilung darzustellen. Zu jedem Serviceangebot können in der Spalte „Kommentar/Erläuterung“ ergänzende Angaben zur Konkretisierung und Spezifizierung gemacht werden.

Ausfüllhinweis zu Hauptdiagnosen nach ICD:

Es sind die 10 häufigsten ICD-Ziffern **dreistellig** anzugeben. Wenn das Krankenhaus weniger als 10 unterschiedliche dreistellige ICD-Ziffern zu dokumentieren hat, sind alle anzugeben.

Ausfüllhinweis zu Ambulante Behandlungsmethoden:

Hier kann, soweit vorhanden, die Art der Ambulanz sowie der angebotenen ambulanten Leistungen beschrieben werden.

Ausfüllhinweis zu Apparative Ausstattung:

An dieser Stelle ist die apparative Ausstattung der Organisationseinheit/Fachabteilung darzustellen.

Zu jedem Gerät können in der Spalte „Kommentar/Erläuterung“ ergänzende Angaben zur Konkretisierung und Spezifizierung (z.B. zu Kooperationen mit niedergelassenen Ärzten) gemacht werden. Der Schwerpunkt soll dabei auf relevanten Geräten („Großgeräten“) liegen. Geräte, die zur üblichen Ausstattung eines Krankenhauses gehören (z.B. Blutdruckmessgeräte, EKG, Blutzuckermessgeräte, Infusionspumpen), sind nicht anzugeben.

Ausfüllhinweis zu Ärzten:

Für die Angabe in Vollkräften erfolgt eine Zusammenfassung von Vollzeit- und Teilzeitbeschäftigten zu Vollzeitäquivalenten.

Es soll hier nicht die Anzahl der Qualifikationen, sondern nur deren Vorhandensein in der Abteilung angegeben werden.

Ausfüllhinweis zu Pflegepersonal:

Für die Angabe in Vollkräften erfolgt eine Zusammenfassung von Vollzeit- und Teilzeitbeschäftigten zu Vollzeitäquivalenten.

In der Spalte Erläuterung/Kommentar können Angaben zur Art der Fachweiterbildung und zu speziellen Pflegequalifikationen (z.B. Hygienefachkraft, Wundmanager, Stomatherapeut) gemacht werden.

Ausfüllhinweis zu Therapeutischem Personal:

Für die Angabe in Vollkräften erfolgt eine Zusammenfassung von Vollzeit- und Teilzeitbeschäftigten zu Vollzeitäquivalenten. In der Spalte Erläuterung/Kommentar können Angaben zur Art der Ausbildung oder Therapeutischen Ausbildung gemacht werden.

Bereich	Dokumentenname	Version	Gültig ab	Vorversion:	Seite 52
0	KTQ Struktur- und Leistungsdaten	1	10/09/09	keine	von 52