

Struktur- und Leistungsdaten für eine KTQ-Zertifizierung¹

Allgemein öffentliches Krankenhaus Oberpullendorf

Datum: [15.06.2021]

Berichtszeitraum: [01.01.2020 bis 31.12.2020]

¹ Dieses Formular ist von Privatkliniken ohne Kassenzulassung, Forensischen Einrichtungen sowie weiteren Krankenhäusern außerhalb Deutschlands im Rahmen einer KTQ-Zertifizierung zu bearbeiten und als verbindliche Voraussetzung zur Antragsüberprüfung bei der Zertifizierungsstelle abzugeben.

Bereich	Dokumentenname	Version	Gültig ab	Vorversion:	
0	KTQ Struktur- und Leistungsdaten	1	10/09/09	keine	Seite 1 von 34

Inhaltsverzeichnis

1	Allgemeine Informationen zum Krankenhaus	S. 3
2	Qualitätssicherung und Qualitätsmanagement	S. 5
3	Struktur- und Leistungsdaten der Organisationseinheiten/ Fachabteilungen	S. 7
	Innere Medizin	S. 12
	Chirurgie	S. 17
	Gynäkologie und Geburtshilfe	S. 21
	Intensiv- und Anästhesieabteilung	S. 25
	Dislozierte Augentagesklinik	S. 29
	Interdisziplinäre Tagesklinik	S. 32

Allgemeiner Hinweis:

Mit den in diesem Dokument verwendeten Personen- und Berufsbezeichnungen sind, auch wenn sie nur in einer Form auftreten, gleichwertig beide Geschlechter gemeint.

Die Krankenhausleitung, vertreten durch *akadem. gepr. KH-Manager Manfred Degendorfer, Kfm. Direktor*

ist verantwortlich für die Vollständigkeit und Richtigkeit der Angaben in diesem Bericht.

Oberpullendorf, 2021-06-15

Bereich	Dokumentenname	Version	Gültig ab	Vorversion:	
0	KTQ Struktur- und Leistungsdaten	1	10/09/09	keine	Seite 2 von 34

1 Allgemeine Informationen

Name	Krankenhaus Oberpullendorf
Zusatzbezeichnung	Allgemein öffentliches
Straße und Hausnummer	Spitalstraße 32
PLZ und Ort	7350 Oberpullendorf
Telefon	+43 5 79 79 / 34 000
TeleFax	+43 5 79 79 / 34901
E-Mail	khoberpullendorf@krages.at
Webadresse/Internetpräsenz	www.krages.at

Institutionskennzeichen <i>(oder entsprechende Kennzeichnung der Institution)</i>	K106
Standort(nummer) (wenn vergeben)	106
Name und Art des Krankenhausträgers <i>(z.B. frei gemeinnützig, privat, öffentlich)</i>	Burgenländische Krankenanstalten Ges.m.b.H. öffentlich

Akademisches Lehrkrankenhaus	<input checked="" type="checkbox"/> ja Universität: Universität Graz Medizinische Universität Wien Lehreinrichtung aller FH, die nichtärztliche Gesundheitsberufe ausbilden <input type="checkbox"/> nein
------------------------------	---

Fachbereiche	<p>Endokrinologie</p> <p>Endokrine Chirurgie</p> <p>Gastroenterologischer Schwerpunkt</p> <p>Hernienchirurgie</p> <p>IVF-Kinderwunschzentrum</p> <p>IVOM</p> <p>Kardiologie</p> <p>Kataraktoperationen</p> <p>Laser-Augenchirurgie</p> <p>Schlaflabor</p> <p>Uro-gynäkologische Ambulanz</p>
--------------	--

Bereich	Dokumentenname	Version	Gültig ab	Vorversion:	
0	KTQ Struktur- und Leistungsdaten	1	10/09/09	keine	Seite 4 von 34

Organisationsstruktur des Krankenhauses

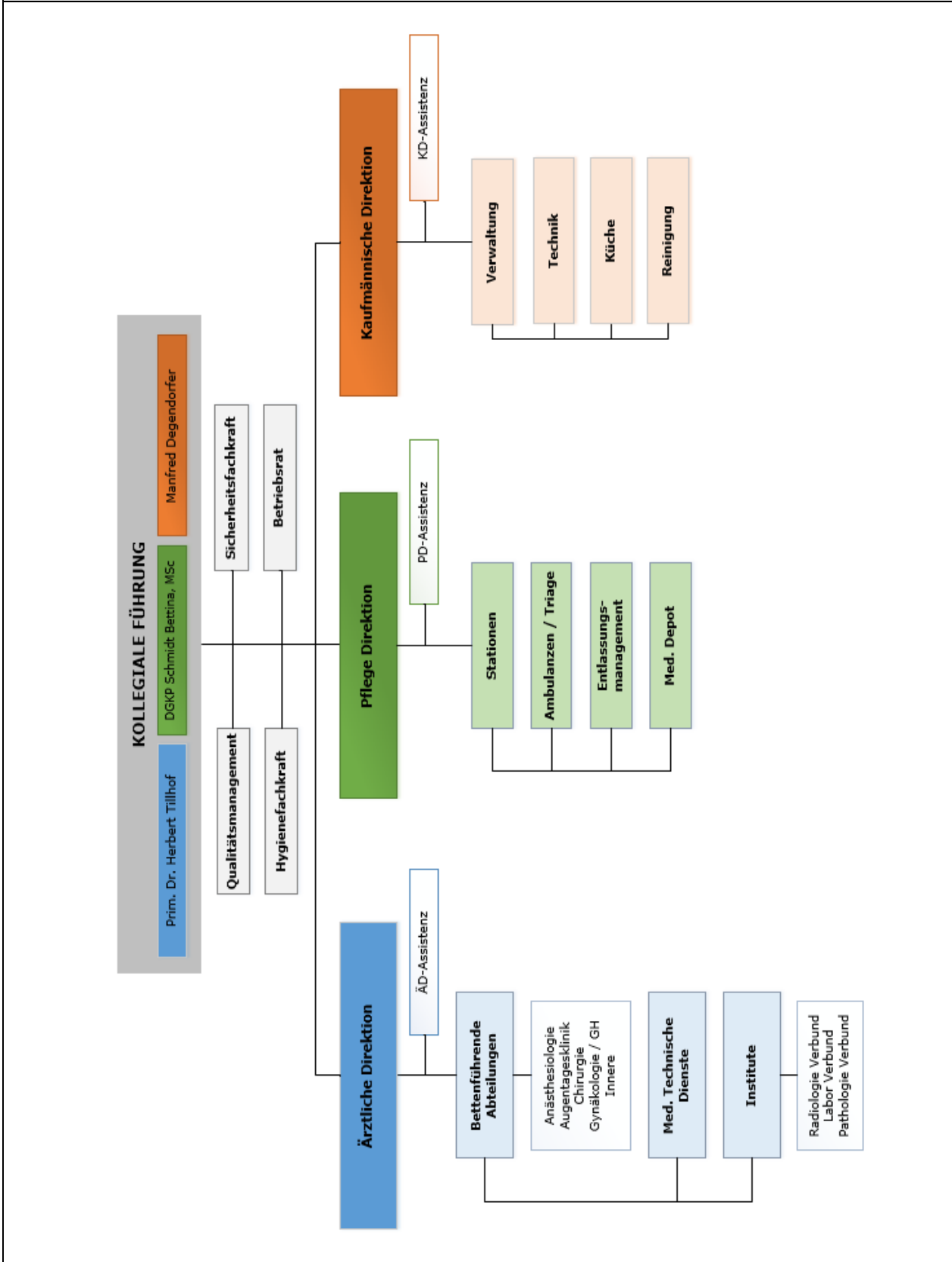

Bereich	Dokumentenname	Version	Gültig ab	Vorversion:	
0	KTQ Struktur- und Leistungsdaten	1	10/09/09	keine	Seite 5 von 34

Für psychiatrische Fachkrankenhäuser, Krankenhäuser mit einer psychiatrischen Fachabteilung oder Kliniken für forensische Psychiatrie:

Besteht eine regionale Versorgungsverpflichtung?

Nicht zutreffend.

Anzahl der Betten im gesamten Krankenhaus (Stichtag: 31.12. des letzten Kalenderjahres)	132
Anzahl der bettenführenden Fachabteilungen Art (aufzählen) <ul style="list-style-type: none"> • Innere Medizin • Chirurgische Abteilung • Gynäkologische Abteilung u. Geburtshilfe • Anästhesie und Intensivmedizin • Dislozierte Tagesklinik für Augenheilkunde • Interdisziplinäre Tagesklinik 	6
Institute <ul style="list-style-type: none"> • Labor (im Verbund mit Oberwart) • Radiologie (im Verbund mit Oberwart) • Pathologie (im Verbund mit Oberwart) • Physiotherapie 	4

Fallzahlen des Krankenhauses	
Gesamtzahl der im Berichtsjahr behandelten Fälle:	29157
Vollstationäre Fallzahl:	8.009
Ambulante Fallzahl: Fallzählweise:	21.148

2 Qualitätssicherung und Qualitätsmanagement

Teilnahme an einer externen Qualitätssicherung*			
Leistungsbereich	Fallzahl	Dokumentationsrate (%)	Kommentar
Teilnahme am nationalen AIQI-Projekt zur Ergebnisqualitätserhebung in Krankenhäusern. Leistungsbereiche jährlich unterschiedlich, jedoch national einheitlich	[]	[]	[]
Externe QS in den Labors (Ringversuche)	[23]	[100%]	[]
Teilnahme an der Infektionsdatenerhebung	[40]	[100%]	[]
Österreichisches Geburtenregister	[386]	[100%]	[]
Österreichisches IVF-Register	[146]	[100%]	[41 erzielte Schwangerschaften; davon 50 Einzelgeb. u. 1 Zwillingsgeb. 10 Geburten aus Vorjahr
Österreichisches Hernienregister	92	100%	Nur mit Einverständniserklärung Patient
EUROCRINE – Europaweite Eingabe von endokrin operierten Patienten	126	100%	
Österr. Herzschrittmacher Register	53	100%	
Mikrobiologische Ringversuche	6	100%	
Qualitätszertifikat Darmkrebsvorsorge	1517	100%	

* Hier erwartet die KTQ-GmbH einen entsprechenden Nachweis über die Teilnahme an allen gesetzlich verpflichtenden und freiwilligen Maßnahmen zur externen Qualitätssicherung.

Qualitätssicherung bei Teilnahme an Disease-Management-Programmen (DMP). Gemäß seinem Leistungsspektrum nimmt das Krankenhaus an folgenden DMP teil:

DMP	Kommentar/Erläuterung
0	Keine DMP- Programme für den intramuralen Bereich

Qualitätspolitik (Leitbilder)



UNSER LEITBILD

Wir glauben an unsere Kraft, das Leben von Menschen zu verbessern

Wir gehören zum Burgenland.

Wir sind der größte Gesundheitsdienstleister des Burgenlandes. An vier Standorten bieten wir ein gut aufeinander abgestimmtes Leistungsspektrum an. Wir setzen die Mittel, die uns zur Verfügung gestellt werden, verantwortungsvoll, effizient und zielorientiert ein.

Wir entscheiden. Mit den Menschen. Für die Menschen.

Bei unseren Entscheidungen setzen wir unser Wissen, unser Können und unsere Erfahrung ein. Wir tauschen uns im Team auf Augenhöhe aus. Wir behalten die Nerven und erkennen die jeweilige Situation.

Wir nehmen uns Zeit. Wir hören zu, um zu verstehen. Wir antworten wertschätzend auf Fragen. Wir glauben an die Kraft der burgenlandtypischen Herzlichkeit.

Wir sind für die Menschen da.

Wir begleiten Menschen, um ihre Gesundheit zu erhalten, Krankheiten zu heilen, Schmerzen zu lindern, Lebensqualität zu verbessern, Trost zu spenden, Freude zu vermitteln und Hoffnung zu stiften.

Wir erbringen gemeinsam Spitzenleistungen.

Jede Mitarbeiterin, jeder Mitarbeiter trägt dazu bei, das Leben unserer Patientinnen und Patienten zu verbessern. Wir setzen klinische Innovationen um. Gemeinsam erbringen wir in Medizin, Pflege, Therapie, Technik und Verwaltung Spitzenleistungen. Wir lernen aus Fehlern. Konflikte sehen wir als Chance.

Wir geben Sicherheit.

Wir geben unseren Mitarbeiterinnen und Mitarbeitern einen krisensicheren Arbeitsplatz. Wir schätzen ihre Arbeit und geben ihnen Perspektiven.

Wir bilden aus. Wir investieren in die Zukunft.

Wir wollen Menschen, die zu uns kommen, ausbilden, anleiten, lehren und ihnen Chancen eröffnen. Wir unterstützen sie und geben ihnen Halt und Orientierung – vor allem am Beginn ihres Berufslebens. Wir vermitteln Wissen, schaffen Vertrauen und stehen für Toleranz.

Wir erklären, leiten und führen.

Wir setzen auf flache Hierarchien, Transparenz und ehrliche Kommunikation. Wir gestalten und erneuern, um die Qualität der Gesundheitsversorgung und unserer Prozesse ständig zu verbessern. Wir erklären die Entscheidungen und leiten durch die Veränderungen.

Und ... wir lachen miteinander.

Unsere Arbeit ist nahe an den Menschen, herausfordernd und spannend. Manchmal gehen wir dabei an unsere Grenzen. Unsere Arbeit lehrt uns Demut, sie macht uns aber auch viel Freude. Sehr oft lachen wir miteinander. |

Bereich	Dokumentenname	Version	Gültig ab	Vorversion:	
0	KTQ Struktur- und Leistungsdaten	1	10/09/09	keine	Seite 9 von 34

Qualitätsziele		Erreichung durch	Evaluation
1	Kontinuierliche Verbesserung	Zertifizierung, Selbstbewertung, Steigerung des Qualitätsbewusstseins	Checks und Acts, regelmäßige Audits
2	Patientensicherheit steigern	Gewährleistung der Sicherheit aller unserer Patienten; Fehlerkultur verbessern (CIRS), Analyse Schadensfälle, Riskmanagement	Ergebnisse Audits, Anzahl Schadensfälle, Anzahl CIRS-Meldungen
3	Patientenzufriedenheit steigern	Fachlich kompetente Behandlung und Pflege der Patienten; Patientenbefragungen	Auswertung der Befragungen, Benchmark
4	Mitarbeiterzufriedenheit steigern	MOG, Bindung der MA an das Haus, gutes Betriebsklima	Ergebnisse Mitarbeiterbefragung
5	Fortbildung Mitarbeiter	MOG; Verpflichtende und freiwillige Fortbildungen ausgerichtet auf Ziele und Mitarbeiter	Anzahl Fortbildungen, Teilnehmerlisten
6	Organisation und Management optimieren	Evaluierung Prozesse und Abläufe effizienter Ressourceneinsatz,	Chefstatistik, Soll/ist-Vergleiche, LKF-Statistik, Benchmark, Belagsstatistik
7	Infektionen minimieren	Einhaltung der Hygienevorgaben, laufende Schulungen, Audits, Implementierung Hygienekommission, Händehygiene überwachen Einhaltung der Screeningvorgaben	Erhebung und Benchmark Infektionsrate, Statistiken Anzahl der durchgeführten Screenings(MRSA) Anteil der positiven Screenings.
8	Sturz vermeiden	Verminderung Sturzhäufigkeit durch geeignetes Screening und geeignete Maßnahmen,	Erhebung und Benchmark Sturzrate pro Quartal und Station und Verletzungsrate
9	Dekubiti vermeiden	Verminderung Dekubitushäufigkeit durch geeignetes Screening und geeignete Maßnahmen,	Erhebung und Benchmark Dekubitusinzidenz pro Quartal

Qualitätsmanagement-Projekte A = Abgeschlossen, L= läuft
Beschwerdemanagement Relaunch A
Einführung DOXIS als KRAGES-weites Dokumentenlenkungssystem L
Implementierung einer zentralen Opferschutzgruppe A
ELGA-Implementierung (nationale elektronische Gesundheitsakte) A
PDMS KRAGES-weit implementiert (elektronische Fieberkurve für Akutbereiche) A
„Demenzprojekt“ KRAGES-weit in Ausrollung L
Implementierung von GLUCOTAB zum Management von Diabetes-Patienten A
Ernährungskreis KRAGES-weit implementiert L
„EVA“-Projekt zur Ableitung von Maßnahmen gegen Gewalt gegen Mitarbeiter L
Projekt zur Verbesserung von Antibiotic-Stewardship L
Gesunder Mitarbeiter gesunder Betrieb A
Evaluierung Plantafeln Endoskopie A

3 Struktur- und Leistungsdaten der Organisationseinheiten/ Fachabteilungen

Name der Organisationseinheit/Fachabteilung	Innere Medizin
Kontaktdaten	Prim. Dr. Paul Alexander Gabriel Tel: 05/7979-34102 Fax: 05/7979-34902
Hauptabteilung <input checked="" type="checkbox"/> Belegabteilung <input type="checkbox"/>	Belegabteilung <input type="checkbox"/> Gemischte Haupt- und Belegabteilung

Versorgungsschwerpunkte der Organisationseinheit/Fachabteilung		
Nr.	Versorgungsschwerpunkte	Kommentar/Erläuterung
1	Internistische Basisversorgung	Standardkrankenhaus/KaKuG
2	Endokrinologie (Diabetes, Schilddrüse)	
3	CCU-Herzüberwachung	6 Betten
4	Schlaflabor	3 Betten auf der Station 3
5	Kardiologie	Kein Herzkatheter
6	Gastroenterologie u. Hepatologie, CED	
7	Hämato-Onkologie	
8	Rheumatologische Erkrankungen	
9	Pulmologie	
10	Osteologie u. Geriatrie	3 Betten auf der Station 3

Medizinisch-pflegerische Leistungsangebote der Organisationseinheit/Fachabteilung		
Nr.	Medizinisch-pflegerisches-therapeutisches Leistungsangebot	Kommentar/Erläuterung
1	Diabetes - Beratung	Ambulante Beratung für Diabetiker in den Themengebieten, fachliches Wissen, Pflege, Ernährung.

2	Lactose- u. Fructose-Toleranztest	
---	-----------------------------------	--

Nicht-medizinische Serviceangebote der Organisationseinheit/Fachabteilung		
Nr.	Serviceangebot	Kommentar/Erläuterung
1	Aufnahme von Angehörigen bei Palliativpatienten als Begleitperson möglich.	Unabhängig von der behandelnden Fachabteilung
2	Unterbringung bei Begleitpersonen von Kindern und von Personen mit Beeinträchtigung kostenlos, ansonsten kostenpflichtig	Unabhängig von der behandelnden Fachabteilung
3	Seelsorge	Betreuung nach Wunsch des Patienten bzw. der Angehörigen

Fallzahlen der Organisationseinheit/Fachabteilung	9.528
---	-------

Hauptdiagnosen			
Rang	Umgangssprachliche Bezeichnung	ICD-10 Ziffer (3-stellig)	Absolute Fallzahl
1	Krankheit, Nervensystem, episodisch/paroxysmal		620
2	Herzkrankheit, sonst. Form		416
3	Krankheit, mit unklarer Ätiologie, Zuordnung vorläufig		161
4	Grippe/Pneumonie		156
5	Krankheit, Harnsystem, sonst.		126
6	Krankheit, Atemwege, untere, chron.		97
7	Herzkrankheit, ischämisch		82
8	Niereninsuffizienz		73

9	Neubildung, bösartig, Verdauungsorgane		72
10	Störung, Stoffwechsel		69

Ambulante Behandlungsmöglichkeiten		
Nr.	Art der Ambulanz	Angebotene Leistung
1	Allgemeine Interne Ambulanz	Diagnostik, Therapie und Nachkontrolle von ambulanten und stationären Patienten
2	ZAE	Diagnostik und Erstversorgung
3	Onkologische Ambulanz	Diagnostik, Therapie und Nachkontrolle von ambulanten und stationären Patienten
4	CED-Ambulanz	Diagnostik, Therapie und Nachkontrolle von ambulanten und stationären Patienten
5	Cardiale Ambulanz	Diagnostik, Therapie und Nachkontrolle von ambulanten und stationären Patienten
6	Diabetes Ambulanz	Diagnostik, Therapie und Nachkontrolle von ambulanten und stationären Patienten
7	Rheumatologische Ambulanz	Diagnostik, Therapie und Nachkontrolle von ambulanten und stationären Patienten
8	Herzschrittmacher Ambulanz	Diagnostik, Therapie und Nachkontrolle von ambulanten und stationären Patienten
9	Ambulanz Schlafapnoe	Diagnostik, Therapie und Nachkontrolle von ambulanten und stationären Patienten
10	Endoskopie	Diagnostik, Therapie und Nachkontrolle von ambulanten und stationären Patienten

Apparative Ausstattung		
Nr.	Vorhandene Geräte	Kommentar/Erläuterung
1	Ergometrie	
2	Spiroergometrie	
3	Ultraschall	Für Herz und Bauch

4	24-Std.-EKG	
5	24-Std.-RR	
6	Atem-Funktionstest-Gerät	Fructose- und Lactoseintoleranz
7	Loop-Recorder	7-Tage-EKG
8	Master-Scope-Body	Spirometrie im Unterdruck

Personelle Ausstattung der Abteilung

Ärzte			
	Anzahl	Kommentar/Ergänzung	Fachexpertise der Abteilung
Ärzte insgesamt (außer Belegärzte)	[16,94]	[]	[]
davon Fachärzte	[6,44]	[Inkl. Leitung]	[]
Belegärzte	[.0]	[]	[]

Pflegepersonal		
	Anzahl	Kommentar/Erläuterung
Pflegekräfte insgesamt	[68,08]	[]
davon Diplomierte Gesundheit und Krankenpfleger (DGKP)	[54,64]	[]
davon Pflegeassistenten	[13,44]	[]

Therapeutisches Personal der Abteilung			
Nr.	Berufsbezeichnung (Therapeutisches Personal)	Anzahl	Kommentar/Erläuterung
[1	Physiotherapeuten	3,67	für gesamtes Haus
2	Diätologin	1,0	für gesamtes Haus
3	Wundmanager	2,0	für gesamtes Haus
4	BMA – Biomedizinische Analytikerin	2,5	Schlaflabor Interne
5	Klinische Psychologin	1,0	Für gesamtes Haus

Name der Organisationseinheit/Fachabteilung	Chirurgie	
Kontaktdaten Prim. Dr. Evelyne Bareck	Prim. Dr. Evelyne Bareck Tel: 05/7979-34202 Fax: 05/7979-34904	
Hauptabteilung <input checked="" type="checkbox"/> Belegabteilung <input type="checkbox"/>	Belegabteilung <input type="checkbox"/>	Gemischte Haupt- und Belegabteilung <input type="checkbox"/>

Versorgungsschwerpunkte der Organisationseinheit/Fachabteilung		
Nr.	Versorgungsschwerpunkte	Kommentar/Erläuterung
1	Allgemein Chirurgische Basisversorgung	Standardkrankenhaus/KaKuG
2	Endokrine Chirurgie	Inkl. Onkologische Chirurgie
3	Viszeralchirurgie	Inkl. Onkologische Chirurgie
4	Hernienchirurgie	Inkl. Bauchdeckenrekonstruktion
5	Varizenchirurgie	
6	Nervendekompressionschirurgie (Hand)	

Medizinisch-pflegerische Leistungsangebote der Organisationseinheit/Fachabteilung		
Nr.	Medizinisch-pflegerisches-therapeutisches Leistungsangebot	Kommentar/Erläuterung
1	Physiotherapie	
2	Diätologie	
3	Psychologie	

Nicht-medizinische Serviceangebote der Organisationseinheit/Fachabteilung		
Nr.	Serviceangebot	Kommentar/Erläuterung
1	Aufnahme von Angehörigen bei Palliativpatienten als Begleitperson möglich.	Unabhängig von der behandelnden Fachabteilung
2	Unterbringung bei Begleitpersonen von Kindern und von Personen mit Beeinträchtigung kostenlos, ansonsten kostenpflichtig	Unabhängig von der behandelnden Fachabteilung

Fallzahlen der Organisationseinheit/Fachabteilung	6.993
---	-------

Hauptdiagnosen			
Rang	Umgangssprachliche Bezeichnung	ICD-10 Ziffer (3-stellig)	Absolute Fallzahl
1	Hernien		202
2	Krankheit, Gallenblase/Gallenwege/Pankreas		149
3	Krankheit, Darm, sonst.		148
4	Krankheit, Schilddrüse		126
5	Neubildung, bösartig, Verdauungsorgane		95
6	Verletzung, Hüfte/Oberschenkel		47
7	Symptome, betr. Verdauungssystem/Abdomen		38
8	Verletzung, Kopf		37
9	Neubildung, gutartig		28
10	Krankheit, Appendix		28

Ambulante Behandlungsmöglichkeiten		
Nr.	Art der Ambulanz	Angebotene Leistung
1	Chirurgische und unfallchirurgische Ambulanz	Erstversorgung, Abklärung vor und Kontrolle nach stationären Aufenthalt
2	Onkologische Nachsorgeambulanz	Ambulante Versorgung von Patienten
3	Venenambulanz	Abklärung vor und Kontrolle nach stationären Aufenthalt
4	Stomaambulanz	Abklärung vor und Kontrolle nach stationären Aufenthalt

Apparative Ausstattung		
Nr.	Vorhandene Geräte	Kommentar/Erläuterung
1	C-Bogen	24h-Notfall-Verfügbarkeit ist gegeben
2	Ultraschall	24h-Notfall-Verfügbarkeit ist gegeben
3	EKG-Gerät	24h-Notfall-Verfügbarkeit ist gegeben
4	Endoskopie Einrichtung	Colonoskopie, Gastroskopie, gemeinsame Nutzung mit Internen Abteilung

Personelle Ausstattung der Abteilung

Ärzte			
	Anzahl	Kommentar/Er gänzung	Fachexpertise der Abteilung
Ärzte insgesamt (außer Belegärzte)	[15,17]	[]	[]
davon Fachärzte	[8,00]	[inkl. Leitung]	[]
Belegärzte	[0]	[]	[]

Pflegepersonal		
	Anzahl	Kommentar/Erläuterung
Pflegekräfte insgesamt	44,36	Inklusive OP-Personal
davon Diplomierte Gesundheit und Krankenpfleger (DGKP)	30,00	Inklusive OP-Personal
davon Pflegeassistenten	14,36	

Therapeutisches Personal der Abteilung			
Nr.	Berufsbezeichnung (Therapeutisches Personal)	Anzahl	Kommentar/Erläuterung
1	Physiotherapeuten	3,67	für gesamtes Haus
2	Diätologin	1,0	für gesamtes Haus
3	Wundmanager	2,0	für gesamtes Haus
4	Klinische Psychologin	1,0	für gesamtes Haus
5	Stomaberatung	0,50	Für gesamtes Haus

Name der Organisationseinheit/Fachabteilung	Gynäkologie u. Geburtshilfe
Kontaktdaten	Prim. Dr. Martin Fabsits Tel: 05/7979-34302 Fax: 05/7979-34905
Hauptabteilung <input checked="" type="checkbox"/> Belegabteilung <input type="checkbox"/>	Belegabteilung <input type="checkbox"/> Gemischte Haupt- und Belegabteilung <input type="checkbox"/>

Versorgungsschwerpunkte der Organisationseinheit/Fachabteilung		
Nr.	Versorgungsschwerpunkte	Kommentar/Erläuterung
1	Gynäkologische Basisversorgung	Standardkrankenhaus/KaKuG
2	Geburtenstation	
3	Kinderwunschlinik (IVF)	
4	Pränataldiagnostik	
5	Urogynäkologie	
6	Gynäkologisches Onkologie	

Medizinisch-pflegerische Leistungsangebote der Organisationseinheit/Fachabteilung		
Nr.	Medizinisch-pflegerisches-therapeutisches Leistungsangebot	Kommentar/Erläuterung
1	Physiotherapie	Beckenbodentraining
2	Diätberatung	z.B.: Gestationsdiabetes
3	Still- Laktationsberatung	
4	Kontinenz Beratung	
5	Schwangerschaftsgymnastik	

Nicht-medizinische Serviceangebote der Organisationseinheit/Fachabteilung		
Nr.	Serviceangebot	Kommentar/Erläuterung
1	Aufnahme von Angehörigen bei Palliativpatienten als Begleitperson möglich.	Unabhängig von der behandelnden Fachabteilung
2	Unterbringung bei Begleitpersonen von Kindern und von Personen mit Beeinträchtigung kostenlos, ansonsten kostenpflichtig	Unabhängig von der behandelnden Fachabteilung
3	Seelsorge	Betreuung nach Wunsch der Patienten

Fallzahlen der Organisationseinheit/Fachabteilung	3.235
---	-------

Hauptdiagnosen			
Rang	Umgangssprachliche Bezeichnung	ICD-10 Ziffer (3-stellig)	Absolute Fallzahl
1	Krankheit, weibl. Genitaltrakt, nichtentzündlich		507
2	Entbindung		386
3	Neubildung, bösartig, weibl. Genitalorgane		72
4	Neubildung, gutartig		65
5	Schwangerschaft, m. abortivem Ausgang		49
6	Krankheit, Mutter, vorwieg. mit Schwangersch. verb., sonst.		26
7	Betreuung Mutter i.B.z. Feten/Amnionhöhle/mögl. Entb.kompl.		21
8	Komplikation, bei Wehentätigkeit/Entbindung		17

9	Krankheit, weibl. Beckenorgane, entzündlich		15
10	Neubildung, in-situ		15

Ambulante Behandlungsmöglichkeiten		
Nr.	Art der Ambulanz	Angebotene Leistung
1	Allgemeine Gynäkologische Ambulanz	Aufnahmeuntersuchung und Nachkontrolle nach stationären Aufenthalten
2	Genetische Ambulanz	Diagnostik ambulanter Patienten
3	Kinderwunsch Ambulanz	Invitrofertisation (IVF)
4	Pränataldiagnostische Ambulanz	Diagnostik ambulanter Patienten
5	Schwangerenambulanz	Diagnostik und Therapie ambulanter Patienten, Sonographie, CTG-Untersuchungen
6	Urogynäkologische Ambulanz	Diagnostik und Therapie ambulanter und tagesklinischer Patienten
7	Onkologische Ambulanz	Ambulante Versorgung von Patienten

Apparative Ausstattung		
Nr.	Vorhandene Geräte	Kommentar/Erläuterung
1	Ultraschall	
2	Inkubator	
3	Reanimationseinheit für Neugeborene	Reanimation von Neugeborenen
4	Geburtenwanne	Wassergeburt
5	CTG	Herzton-Wehenschreiber

Personelle Ausstattung der Abteilung

Ärzte			
	Anzahl	Kommentar/Ergänzung	Fachexpertise der Abteilung
Ärzte insgesamt (außer Belegärzte)	13,65		
davon Fachärzte	7,00	Inkl. Leitung	
Belegärzte	0		

Pflegepersonal		
	Anzahl	Kommentar/Erläuterung
Pflegekräfte insgesamt	22,78	
davon Diplomierte Gesundheit und Krankenpfleger (DGKP)	21,72	Davon 7,43 Hebammen
davon Pflegeassistenten	1,06	

Therapeutisches Personal der Abteilung			
Nr.	Berufsbezeichnung (Therapeutisches Personal)	Anzahl	Kommentar/Erläuterung
1	Physiotherapeuten	3,67	für gesamtes Haus
2	Diätologin	1,0	für gesamtes Haus
3	Wundmanager	2,0	für gesamtes Haus
4	BMA – Biomedizinische Analytikerin	1,25	IVF-Labor
5	Klinische Psychologin	1,0	Für gesamtes Haus

Name der Organisationseinheit/Fachabteilung		Intensiv- und Anästhesieabteilung
Kontaktdaten		Prim. Dr. Herbert Tillhof Tel: 05/7979-34867 Fax: 05/7979-34904
Hauptabteilung <input checked="" type="checkbox"/>	Belegabteilung <input type="checkbox"/>	Gemischte Haupt- und Belegabteilung <input type="checkbox"/>

Versorgungsschwerpunkte der Organisationseinheit/Fachabteilung		
Nr.	Versorgungsschwerpunkte	Kommentar/Erläuterung
1	Intensivmedizinische Basisversorgung	Alle Fachrichtungen

Medizinisch-pflegerische Leistungsangebote der Organisationseinheit/Fachabteilung		
Nr.	Medizinisch-pflegerisches-therapeutisches Leistungsangebot	Kommentar/Erläuterung
1	Intensivpflege	
2	Schmerztherapie	Schmerzkonsil
3	Basale Stimulation	
4	Physiotherapie	Mobilisierung
5	Notfallmedizin	Schockraum, Notarztdienst 7/24, Notfallversorgung von Neugeborenen
6	Anästhesiepflege	OP und Aufwachraum
7	Lichttherapie	
8	Aromapflege	

Nicht-medizinische Serviceangebote der Organisationseinheit/Fachabteilung		
Nr.	Serviceangebot	Kommentar/Erläuterung
1	Unterbringung bei Begleitpersonen von Personen mit Beeinträchtigung kostenlos, ansonsten kostenpflichtig	Unabhängig von der behandelnden Fachabteilung
2	Aufnahme von Angehörigen bei Palliativpatienten als Begleitperson möglich.	Unabhängig von der behandelnden Fachabteilung
3	Seelsorge	Betreuung nach Wunsch Patienten

Fallzahlen der Organisationseinheit/Fachabteilung	1533
Intensiv	79
Präanästhesieambulanz	1454

Hauptdiagnosen			
Rang	Umgangssprachliche Bezeichnung	ICD-10 Ziffer (3-stellig)	Absolute Fallzahl
1	Krankheit, mit unklarer Ätiologie, Zuordnung vorläufig		14
2	Herzkrankheit, sonst. Form		11
3	Grippe/Pneumonie		5
4	Krankheit, bakteriell, sonst.		4
5	Krankheit, zerebrovaskulär		4
6	Krankheit, Gallenblase/Gallenwege/Pankreas		3
7	Verletzung, Kopf		3
8	Niereninsuffizienz		3

9	Krankheit, Atmungssystem, sonst.		3
10	Krankheit, Verdauungssystem, sonst.		2

Ambulante Behandlungsmöglichkeiten		
Nr.	Art der Ambulanz	Angebotene Leistung
1	Präanästhesieambulanz	

Apparative Ausstattung		
Nr.	Vorhandene Geräte	Kommentar/Erläuterung
1	Beatmungsgeräte	
2	Hämofiltrationsgeräte	
3	Monitoring	
4	Blutgasanalysegerät	

Personelle Ausstattung der Abteilung

Ärzte			
	Anzahl	Kommentar/Ergänzung	Fachexpertise der Abteilung
Ärzte insgesamt (außer Belegärzte)	10,83		
davon Fachärzte	9,17	Inkl. Leitung	
Belegärzte	0		

Pflegepersonal		
	Anzahl	Kommentar/Erläuterung
Pflegekräfte insgesamt	20,58	
davon Diplomierte Gesundheit und Krankenpfleger (DGKP)	20,58	
davon Pflegeassistenten	0	

Therapeutisches Personal der Abteilung			
Nr.	Berufsbezeichnung (Therapeutisches Personal)	Anzahl	Kommentar/Erläuterung
1	Physiotherapeuten	3,67	für gesamtes Haus
2	Diätologin	1,0	für gesamtes Haus
3	Wundmanager	2,0	für gesamtes Haus
4	Klinische Psychologin	1,0	Für gesamtes Haus

Name der Organisationseinheit/Fachabteilung	Dislozierte Augentagesklinik		
Kontaktdaten	Dr. Hanno Wolf Tel: 05/7979-34215 Fax: 05/7979-34904		
Tagesklinik <input checked="" type="checkbox"/>	Belegabteilung <input type="checkbox"/>	Gemischte Haupt- und Belegabteilung <input type="checkbox"/>	

Versorgungsschwerpunkte der Organisationseinheit/Fachabteilung		
Nr.	Versorgungsschwerpunkte	Kommentar/Erläuterung
1	Katarakt	
2	Intravitreale Therapie von Anti-VEGF	
3	Laserchirurgie	

Medizinisch-pflegerische Leistungsangebote der Organisationseinheit/Fachabteilung		
Nr.	Medizinisch-pflegerisches-therapeutisches Leistungsangebot	Kommentar/Erläuterung
1	Sozialberatung Blindendienst	

Nicht-medizinische Serviceangebote der Organisationseinheit/Fachabteilung		
Nr.	Serviceangebot	Kommentar/Erläuterung
	Keine	

Fallzahlen der Organisationseinheit/Fachabteilung	2.722
--	-------

Hauptdiagnosen			
Rang	Umgangssprachliche Bezeichnung	ICD-10 Ziffer (3-stellig)	Absolute Fallzahl
1	Affektion, Linse		1.228
2	Affektion, Aderhaut/Netzhaut		947
3	Diabetes mellitus		2
4	Affektion, Konjunktiva		1

Ambulante Behandlungsmöglichkeiten		
Nr.	Art der Ambulanz	Angebotene Leistung
1	Augenambulanz	Ausschließlich für Voruntersuchungen der angebotenen Leistungen

Apparative Ausstattung		
Nr.	Vorhandene Geräte	Kommentar/Erläuterung
1	Phaco-Gerät	
2	Augen-Laser	
3	OP-Mikroskop	
4	Retina Tonograph	

Personelle Ausstattung der Abteilung

Ärzte			
	Anzahl	Kommentar/Ergänzung	Fachexpertise der Abteilung
Ärzte insgesamt (außer Belegärzte)	[3,29]	[]	[]
davon Fachärzte	[3,29]	[inkl. Leitung]	[]
Belegärzte	[0]	[]	[]

Pflegepersonal		
	Anzahl	Kommentar/Erläuterung
Pflegekräfte insgesamt	[0,75]	[]
davon Diplomierte Gesundheit und Krankenpfleger (DGKP)	[0,75]	[]
davon Pflegeassistenten	[]	[]

Therapeutisches Personal der Abteilung			
Nr.	Berufsbezeichnung (Therapeutisches Personal)	Anzahl	Kommentar/Erläuterung
[]			

Name der Organisationseinheit/Fachabteilung		Interdisziplinäre Tagesklinik	
Kontaktdaten		Prim. Dr. Herbert Tillhof Tel: 05/7979-34102 Fax: 05/7979-34902	
Hauptabteilung <input checked="" type="checkbox"/>	Belegabteilung <input type="checkbox"/>	Gemischte Haupt- und Belegabteilung <input type="checkbox"/>	

Versorgungsschwerpunkte der Organisationseinheit/Fachabteilung		
Nr.	Versorgungsschwerpunkte	Kommentar/Erläuterung
1	Kleine chirurgische und gynäkologische operative Eingriffe	
2	Chemotherapie	
3	Nachbetreuung Endoskopie	Patienten (mit Sedierung) nach endoskopische Untersuchungen
4	Diagnostische Abklärung	

Medizinisch-pflegerische Leistungsangebote der Organisationseinheit/Fachabteilung		
Nr.	Medizinisch-pflegerisches-therapeutisches Leistungsangebot	Kommentar/Erläuterung
	Siehe oben	

Nicht-medizinische Serviceangebote der Organisationseinheit/Fachabteilung		
Nr.	Serviceangebot	Kommentar/Erläuterung
	Mittagessen	Wenn medizinisch nicht kontraindiziert

Fallzahlen der Organisationseinheit/Fachabteilung	350
--	-----

Hauptdiagnosen			
Rang	Umgangssprachliche Bezeichnung	ICD-10 Ziffer (3-stellig)	Absolute Fallzahl
1	Sind in den Hauptabteilungen enthalten		

Ambulante Behandlungsmöglichkeiten		
Nr.	Art der Ambulanz	Angebotene Leistung

Apparative Ausstattung		
Nr.	Vorhandene Geräte	Kommentar/Erläuterung

Personelle Ausstattung der Abteilung

Ärzte			
	Anzahl	Kommentar/Ergänzung	Fachexpertise der Abteilung
Ärzte insgesamt (außer Belegärzte)	[[]]	<i>[Sind in den Hauptabteilungen enthalten]</i>	[[]]
davon Fachärzte	[[]]	[[]]	[[]]
Belegärzte	[[]]	[[]]	[[]]

Pflegepersonal		
	Anzahl	Kommentar/Erläuterung
Pflegekräfte insgesamt	1,27	
davon Diplomierte Gesundheit und Krankenpfleger (DGKP)	1,27	
davon Pflegeassistenten		

Therapeutisches Personal der Abteilung			
Nr.	Berufsbezeichnung (Therapeutisches Personal)	Anzahl	Kommentar/Erläuterung
1	Physiotherapeuten	3,67	für gesamtes Haus
2	Diätologin	1,0	für gesamtes Haus
3	Wundmanager	2,0	für gesamtes Haus
4	Klinische Psychologin	1,0	Für gesamtes Haus